

Arslan Mədərlüğü
Civan İkinci



PERFORMANS PROGRAMI

2016

Bugünü imar etmek, geleceęi inşa etmektir...



Av. Ahmet ÇAMYAR
Ünye Belediye Başkanı

PERFORMANS PROGRAMI



"Ünye'ye İyi Gelecek"

Ünye Belediye Başkanlığı

PERFORMANS PROGRAMI

2016

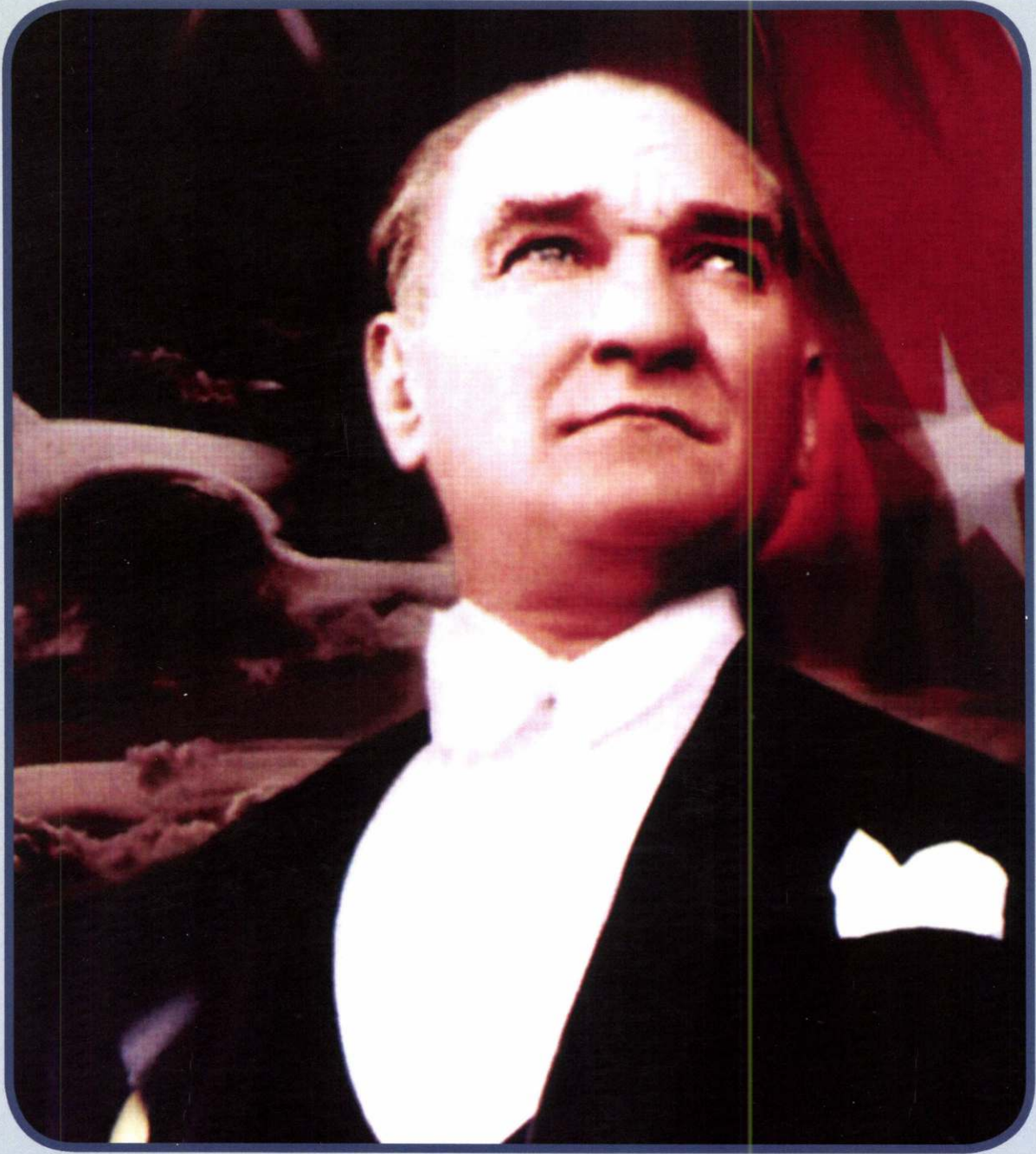

Mustafa Kemal ATATÜRK



Recep Tayyip ERDOĞAN
Cumhurbaşkanı



Ahmet DAVUTOĞLU
Başbakan



"Memleket işlerinde, millet işlerinde,
gerçek işlerde, duyguya, hatıra, kardeşliğe
ve dostluğa..."

Atatürk



Av. Ahmet ÇAMYAR
Ünye Belediye Başkanı

BAŞKANDAN

Planlar, uzun vadeli ve geleceğe dönük bir bakış açısı ile hazırlanırsa idareleri gün be gün ileri taşır. Kuvvetini halktan alan planlar, ivmesini de idare çalışanlarının gayretli ve özverili çalışmaları ile bütünleştirdikçe ortaya sarsılmaz bir program çıkmış ve uygulanmaya hazır demektir.

Kamu idareleri, yürütecekleri faaliyet ve projeler ile bunların kaynak ihtiyacını, performans hedef ve göstergelerini içeren Performans Programı hazırlar.

Ünye belediyesi olarak bütçemizin özünü teşkil eden; faaliyet ve projeler ile bunların kaynak ihtiyaçlarını, performans hedef ve göstergeleri içeren, 2016 yılı performans programını halkımızın kuvvetiyle oluşturmuş bulunmaktayız.

21. yy projelerine uygun olarak muassir medeniyetler seviyesinin üzerine çıkarmak gayesiyle hazırladığımız bu programı üstün bir gayret ile uygulayacağız.

Çünkü **“Hizmet, toplumun yaşamını kolaylaştırmaktır.”**

Bizler bugün, toplumun yaşamını kolaylaştırma gayesiyle yaptığımız çalışmaları gelecek kuşaklara da bırakabilme gayesini taşıyoruz.

Unutmayalım, **“Bugünü imar etmek, geleceği inşa etmektir.”**

2016 yılında Ünye'mizi inşa edecek olan ve modern geleceğe süratle taşıyacak olan başlıklar altında oluşturulan Ünye Belediyesi 2016 Mali Yılı Performans Programı, stratejik hedeflerimizin, faaliyetler ve projeler ile bunların performans göstergeleri ve performans hedeflerinin dağılımından oluşmaktadır.

Siz vatandaşlarımız tarafından ilçemize hizmetle görevlendirilmiş kişiler olarak bu ilkeler ışığında çalışarak sizlere daha iyi hizmet edebilmenin ve ilçemizi çok daha iyi bir konuma getirebilmenin gayreti içinde olacağız.

Hizmetlerimizin ve belediye çalışmalarımızın daha verimli, etkin ve şeffaf bir şekilde sunulmasında katkı sunacağına inandığım bu yaklaşımın bir ürünü olan Ünye Belediyesi 2016 Mali İdare Performans Programı'nın hazırlanmasında emeği geçen çalışma arkadaşlarım ile önümüzdeki yıllarda plan dahilinde yapılacak olan çalışmalara katkı sunacak olan tüm çalışanlarımıza ve halkımıza teşekkür eder, bu vesile ile Ünyeli hemşerilerime selam ve saygılarımı sunarım.

Av. Ahmet ÇAMYAR
Ünye Belediye Başkanı



“Ünye’ye İyi Gelecek”



BAŞKANIN SUNUŞU	07	
I. GENEL BİLGİLER	10	
a. Yetki, Görev ve Sorumluluklar	13	
b. Teşkilat Yapısı	17	
c. Fiziksel Kaynaklar	22	
d. İnsan Kaynakları	28	
e. Diğer Hususlar	32	
II. PERFORMANS BİLGİLERİ	34	
a. Temel Politika ve Öncelikler	35	
b. Amaç ve Hedefler	38	
c. Performans Hedef Göstergeleri ile Faaliyetler	40	
d. İdarenin Kaynak İhtiyacı	86	
e. Diğer Hususlar	106	

I. GENEL BİLGİLER

YASAL DAYANAK

Ülkemizde kamu yönetimi alanında önemli değişimler yaşanmaktadır. Saydam, hesap verilebilir, katılımcı, performans yönetimine dayalı ve iyi yönetim ilkeleri doğrultusunda gelişen yeni kamu yönetim anlayışı ile dünyada uygulanan ve olumlu sonuçlar alınan denenmiş yönetsel ilkeler kamu idarelerinden de uygulanmaya başlanmıştır.

Yeni anlayışla beraber, 5018 sayılı Kamu Mali Yönetimi Kanunu öncülüğünde birçok mevzuatta değişikliğe gidilmiştir. Değişen mevzuata göre; merkezi hükümet kamu kurumları için

tergeler doğrultusunda ölçmek ve bu sürecin izleme ve değerlendirmesini yapmak amacıyla katılımcı yöntemlerle stratejik plan hazırlamaktadırlar.

Diğer taraftan Performans Esaslı Bütçeleme olarak ifadelendirilen yeni bir bütçeleme yöntemi benimsenmiş, buna göre kamu idareleri; kamu hizmetlerinin istenilen düzeyde ve kalitede sunulabilmesi için bütçelerini ve faaliyet-proje bazındaki kaynak tahsislerini stratejik planlarına, yıllık amaç ve hedefleri ile performans göstergelerine dayandırmak zorundadırlar.



uzun ve orta vadeli planlamalar ile yıllık performans programı hazırlanmasını ve sonuçların izlenmesini, bütün bu süreçlerin şeffaflık ilkesine uygun hesap verilebilirlik ölçütleri içerisinde yapılmasını talep etmektedir.

Bu anlamda kamu idareleri; merkezi kalkınma planları, programlar, ilgili mevzuat ve benimsedikleri ilkeler çerçevesinde geleceğe ilişkin misyon ve vizyonlarını oluşturmak, stratejik amaçlar ve ölçülebilir hedefler saptamak, performanslarını önceden belirlenmiş olan gös-

Özetle ifade etmek gerekirse yeni usulde mali planlama konusunda tümünden gelim yöntemi benimsenmiştir. Uzun vadeli hedeflerden başlayarak buna bağlı yıllık hedefler oluşturulur, sonra yıllık hedeflere ulaşmamızı sağlayacak faaliyetler belirlenir, bu faaliyetlerin maliyetleri hesaplanır ve gelir bütçesi ile senkronize edilir. Kurumun genel yönetim giderleri de dahil edilerek makul bir bütçe oluşturulur. Bütçe uygulama sonuçlarına ise yılsonu idari faaliyet raporunda ayrıntılı bir şekilde yer verilir.

Kamuda stratejik planlama beş temel unsurdan oluşmaktadır:

- 1) Stratejik Plan
- 2) Performans Programı
- 3) Bütçe
- 4) Faaliyet Raporu
- 5) İç Kontrol Sistemi.

Bu unsurlardan biri olması dolayısıyla performans programı stratejik planlama çerçevesinde ele alınmıştır. Zira bu beş unsur birbirini tamamlayan bir bütünün parçalarıdır.

Ölçülebilir ve somut göstergeler üzerinden izleme ve değerlendirme yapılır. Yıllık hedef maliyetleri hesaplanarak, uzun vadeli hedeflerin maliyetleri öngörülerek ihtiyaç halinde hedeflerde revizeye gidilir.

Stratejik planlama mantığına göre, sınırlı kaynaklarla sınırsız ihtiyaçları karşılamaya çalışırken kurum gözünü geleceğe diker, ancak amaç geleceği bütünden bugünden planlamak değil, geleceğe bakarak bugün ne yapılması gerektiğine karar vermektir. Bunları yaparken statik değil dinamik bir döngüde sürekli revizyona



Genel anlamda stratejik planlama sistematığı, dönemin şartları ve kentin ihtiyaçları/öncelikleri dikkate alınarak belirlenen uzun vadeli (5 yıllık) ve kısa vadeli (yıllık) hedefler aracılığıyla faaliyetleri planlamaya; bütçeyi ise hedef maliyetleri üzerinden oluşturmaya dayanmaktadır. Burada kısa vadeli hedefler performans programını ifade etmektedir.

Performans programı; Belediyenin 1 yıllık dönem için performans hedeflerinin, bu hedeflere ulaşmak için yürütülecek faaliyetlerinin ve bunların kaynak ihtiyacının belirlenmesidir.

Hedeflerin nitelikleri ve gerçekleşme düzeyleri ise göstergeler aracılığıyla izlenmektedir.

Diğer taraftan, Performans programları, stratejik planlarla bütçeler arasında daha güçlü bir bağ kurulmasını sağlayan araçlardır, çünkü Performans Programı stratejik planların yıllık uygulama dilimlerini oluşturur.

Beş yıllık amaç ve hedefler yıllar itibarıyla da-

açık bir planlama yapar. Bu anlamda Stratejik plan geleceği bugünde sabitlemek değildir, bir süreçtir ve dinamiktir.

Stratejik planlama uzmanı Peter Drucker "Hedefler geleceği belirlemez; hedefler ancak geleceği oluşturmak için kuruluşun kaynaklarını ve enerjisini yönlendirmenin araçlarıdır" der. Gerçekten de hem performans hedefleri ile hem de stratejik hedeflerimizle geleceği belirlemeye çalışmıyoruz, geleceğe yön vermeye, istikamet vermeye çalışıyoruz. Bunu yaparken de bugün ne yapacağımıza karar verebilmek için geleceğe bakıyoruz.

Dolayısıyla zamanın ve değişimin çok hızlı aktığı teknoloji çağında bazen hedeflerde sapmalar olacak, gerektiğinde hedefler revize edilecek, bazı hedefler iptal edilecektir. Bunlar planlamanın zafiyeti değil, bizzat tabiatında olan gerçeklerdir. Bu bakış açısıyla Performans programını algılamak ve uygulamak gerekir.

A - YETKİ, GÖREVE VE SORUMLULUKLAR

İdarenin yetki, görev ve sorumluluklarına kuruluş kanunu veya ilgili mevzuat çerçevesinde özet olarak yer verilmiştir.



Belediyeler, görevlerini yerine getirirken yasalarla kendilerine tanınan bir takım yetki, hak ve imtiyazları kullanır. Bu yetki ve ayrıcalıklar, 5393 sayılı Belediye Kanunu'nun 14. ve 15'inci maddelerinde belirtilmiştir. Belediyeler, yasayla kendilerine yüklenmiş olan görevleri yerine getirirken, beldede yaşayanların müşterek ihtiyaçlarını karşılamak için her türlü girişimde bulunabilirler. Buna göre belediyeler;

5393 sayılı Belediye Kanunu'nun 14. maddesinde; Belediye, mahalli müşterek nitelikte olmak şartıyla;

a) İmar, su ve kanalizasyon, ulaşım gibi kentsel alt yapı; coğrafî ve kent bilgi sistemleri; çevre ve çevre sağlığı, temizlik ve katı atık; zabıta, itfaiye, acil yardım, kurtarma ve ambulans; şehir içi trafik; defin ve mezarlıklar; ağaçlandırma, park ve yeşil alanlar; konut; kültür ve sanat, turizm ve tanıtım, gençlik ve spor; sosyal hizmet ve yardım, nikah, meslek ve beceri kazandırma; ekonomi ve ticaretin geliştirilmesi hizmetlerini yapar veya yaptırır. Büyükşehir belediyeleri ile nüfusu 100.000'i geçen belediyeler, kadınlar ve çocuklar için konuk evleri açmak zorundadır.

Diğer belediyeler de mali durumları ve hizmet önceliklerini değerlendirerek kadınlar ve çocuklar için konuk evleri açabilirler.

b) Devlete ait her derecedeki okul binalarının inşaatı ile bakım ve onarımını yapabilir veya yaptırabilir, her türlü araç, gereç ve malzeme

ihtiyaçlarını karşılayabilir; sağlıkla ilgili her türlü tesisi açabilir ve işletebilir; mabetlerin yapımı, bakımı, onarımını yapabilir; kültür ve tabiat varlıkları ile tarihi dokunun ve kent tarihi bakımından önem taşıyan mekanların ve işlevlerinin korunmasını sağlayabilir; bu amaçla bakım ve onarımını yapabilir, korunması mümkün olmayanları aslına uygun olarak yeniden inşa edebilir. Gerekliğinde, sporu teşvik etmek amacıyla gençlere spor malzemesi verir, amatör spor kulüplerine aynı ve nakdi yardım yapar ve gerekli desteği sağlar, her türlü amatör spor karşılaşmaları düzenler, yurt içi ve yurt dışı müsabakalarda üstün başarı gösteren veya derece alan öğrencilere, sporculara, teknik yöneticilere ve antrenörlere belediye meclisi kararıyla ödül verebilir. Gıda bankacılığı yapabilir. Belediyelerin 1.fıkrasının (b)bendi uyarınca, sporu teşvik amacıyla yapacakları nakdi yardım bir önceki yıl genel bütçe vergi gelirlerinden belediyeler için tahakkuk eden miktarın binde yedisini geçemez. Hizmetlerin yerine getirilmesinde öncelik sırası, belediyenin mali durumu ve hizmetin ivediliği dikkate alınarak belirlenir.

Belediye hizmetleri, vatandaşlara en yakın yerlerde ve en uygun yöntemlerle sunulur. Hizmet sunumunda özür, yaşlı, düşkün ve dar gelirli durumuna uygun yöntemler uygulanır.

Belediyenin görev, sorumluluk ve yetki alanı belediye sınırlarını kapsar. Belediye meclisinin kararı ile mücavir alanlara da belediye hizmetleri götürülebilir. 4562 Sayılı Organize Sanayi Bölgeleri Kanunu hükümleri saklıdır. Sivil hava

A - YETKİ, GÖREV VE SORUMLULUKLAR

ulaşımına açık hava alanları ile bu hava alanları bünyesinde yer alan tüm tesisler bu kanunun kapsamı dışındadır.

5393 sayılı Belediye Kanunu'nun 15. maddesinde; Belediyenin yetkileri ve imtiyazları şunlardır:

- a) Belde sakinlerinin mahalli müşterek nitelikteki ihtiyaçlarını karşılamak amacıyla her türlü faaliyet ve girişimde bulunmak.
- b) Kanunların belediyeye verdiği yetki çerçevesinde yönet-melik çıkarmak, belediye yasakları koymak ve uygulamak, kanunlarda belirtilen cezaları vermek.
- c) Gerçek ve tüzel kişilerin faaliyetleri ile ilgili olarak kanun-larda belirtilen izin veya ruhsatı vermek.
- d) Özel kanunları gereğince belediyeye ait vergi, resim, harç, katkı ve katılma paylarının tarh, tahakkuk ve tahsilini yapmak; vergi, resim ve harç dışındaki özel hukuk hükümlerine göre tahsili gereken doğal gaz, su, atık su ve hizmet karşılığı alacakların tahsilini yapmak veya yaptırmak.
- e) Müktesep haklar saklı kalmak üzere; içme, kullanma ve endüstri suyu sağlamak; atık su ve yağmur suyunun uzaklaştırılmasını sağlamak; bunlar için gerekli tesisleri kurmak, kurdurmak, işletmek ve işlettmek; kaynak sularını işletmek veya işlettmek.

rilması, geri kazanımı, ortadan kaldırılması ve depolanması ile ilgili bütün hizmetleri yapmak ve yaptırmak.

h) Mahalli müşterek nitelikteki hizmetlerin yerine getirilmesi amacıyla, belediye ve mücavir alan sınırları içerisinde taşınmaz almak, kamulaştırmak, satmak, kiralamak veya kiraya vermek, trampa etmek, tahsis etmek, bunlar üzerinde sınırlı aynı hak tesis etmek.

i) Borç almak, bağış kabul etmek.

j) Toptancı ve perakendeci halleri, otobüs terminali, fuar alanı, mezbaha, ilgili mevzuata göre yat limanı ve iskele kurmak, kurdurmak, işletmek, işlettmek veya bu yerlerin gerçek ve tüzel kişilerce açılmasına izin vermek.

k) Vergi, resim ve harçlar dışında kalan dava konusu uyuş-mazlıkların anlaşmayla tasfiyesine karar vermek.

l) Gayrisihhi müesseseler ile umuma açık istirahat ve eğlence yerlerini ruhsatlandırmak ve denetlemek.

m) Beldede ekonomi ve ticaretin geliştirilmesi ve kayıt altına alınması amacıyla izinsiz satış yapan seyyar satıcıları faaliyetten men etmek, izinsiz satış yapan seyyar satıcıların faaliyetten men edilmesi sonucu, cezası ödenmeyerek iki gün içinde geri alınmayan gıda maddelerini gıda bankalarına, cezası ödenmeyerek otuz gün içinde geri alınmayan gıda dışı malları yoksullara vermek.

n) Reklam panoları ve tanıtıcı tabelalar konusunda standart-lar getirmek.

o) Gayrisihhi işyerlerini, eğlence yerlerini, halk sağlığına ve çevreye etkisi olan diğer işyerlerini kentin belirli yerlerinde toplamak; hafriyat toprağı ve moloz döküm alanlarını; sıvılaştırılmış petrol gazı (LPG) depolama sahalarını; inşaat malzemeleri, odun, kömür ve hurda depolama alanları ve satış yerlerini belirlemek; bu alan ve yerler ile taşımalarda çevre kirliliğı oluşmaması için gereken tedbirleri almak.

p) Kara, deniz, su ve demiryolu üzerinde işletilen her türlü servis ve toplu taşıma araçları ile taksi sayılarını, bilet ücret ve tarifelerini, zaman ve güzergahlarını belirlemek; durak yerleri ile karayolu, yol, cadde, sokak, meydan ve benzeri yerler üzerinde araç park yerlerini tespit etmek ve işletmek, işlettmek veya kiraya vermek; kanunların belediyelere verdiği trafik düzenlemesinin gerektirdiğı bütün işleri yürütmek.

r) (06.12.2012 tarih ve 28489 sayılı Resmî Gazete' de yayımlanan 6360 sayılı Kanun'un 18'inci maddesiyle eklenmiştir.)

f) Toplu taşıma yapmak; bu amaçla otobüs, deniz ve su ulaşım araçları, tünel, raylı sistem dahil her türlü toplu taşıma sistemlerini kurmak, kurdurmak, işletmek ve işlettmek.

g) Katı atıkların toplanması, taşınması, ayrıştırılması, geri kazanımı, ortadan kaldırılması ve depolanması ile ilgili bütün hizmetleri yapmak ve yaptırmak.



Belediye mücavir alan sınırları içerisinde 05.11.2008 tarihli ve 5809 sayılı Elektronik Haberleşme Kanunu, 26.09.2011 tarihli ve 655 sayılı Ulaştırma, Denizcilik ve Haberleşme Bakanlığının Teşkilat ve Görevleri Hakkında Kanun Hükmünde Kararname ve ilgili diğer mevzuata göre kuruluş izni verilen alanda tesis edilecek elektronik haberleşme istasyonlarına kent ve yapı estetiği ile elektronik haberleşme hizmetinin gerekleri dikkate alınarak ücret karşılığında yer seçim belgesi vermek,

l) bendinde belirtilen gayrisihhi müesseselerden birinci sınıf olanların ruhsatlandırılması ve denetlenmesi, büyükşehir ve il merkez belediyeleri dışındaki yerlerde il özel idaresi tarafından yapılır. (06.12.2012 tarih ve 28489 sayılı

esaslar göre hizmet satın alma yoluyla yerine getirebilir.

il sınırları içinde büyükşehir belediyeleri, belediye ve mücavir alan sınırları içinde il belediyeleri ile nüfusu 10.000'i geçen belediyeler, meclis kararıyla; turizm, sağlık, sanayi ve ticaret yatırımlarının ve eğitim kurumlarının su, termal su, kanalizasyon, doğal gaz, yol ve aydınlatma gibi alt yapı çalışmalarını faiz almaksızın on yıla kadar geri ödemeli veya ücretsiz olarak yapabilir veya yaptırabilir, bunun karşılığında yapılan tesislere ortak olabilir; sağlık, eğitim, sosyal hizmet ve turizmi geliştirecek projelere İçişleri Bakanlığının onayı ile ücretsiz veya düşük bir bedelle amacı dışında kullanılmamak kaydıyla arsa tahsis edebilir.



Resmi Gazete 'de yayımlanan 6360 sayılı Kanun'un 18'inci maddesiyle eklenmiştir.)

(r) bendine göre verilecek yer seçim belgesi karşılığında alınacak ücret Ulaştırma, Denizcilik ve Haberleşme Bakanlığınca belirlenir. Ücreti yatırılmasına rağmen yirmi gün içerisinde verilmeyen yer seçim belgesi verilmiş sayılır. Büyükşehir sınırları içerisinde yer seçim belgesi vermeye ve ücretini almaya büyükşehir belediyeleri yetkilidir.

Belediye, (e), (f) ve (g) bentlerinde belirtilen hizmetleri Danıştay'ın görüşü ve İçişleri Bakanlığının kararıyla süresi kırk dokuz yılı geçmemek üzere imtiyaz yoluyla devredebilir; toplu taşıma hizmetlerini imtiyaz veya tekel oluşturmayacak şekilde ruhsat vermek suretiyle yerine getirebileceği gibi toplu taşıma hatlarını kiraya verme veya 67'nci maddedeki

Belediye, belde sakinlerinin belediye hizmetleriyle ilgili görüş ve düşüncelerini tespit etmek amacıyla kamuoyu yoklaması ve araştırması yapabilir. (06.12.2012 tarih ve 28489 sayılı Resmi Gazete' de yayımlanan 6360 sayılı Kanun'un 18'inci maddesiyle eklenen cümle.)

Belediye ve bağlı idareler, meclis kararıyla mabretlere indirimli bedelle ya da ücretsiz olarak içme ve kullanma suyu verebilirler.

Belediye mallarına karşı suç işleyenler devlet malına karşı suç işlemiş sayılır. 2886 sayılı Devlet İhale Kanunu'nun 75'inci maddesi hükümleri belediye taşınmazları hakkında da uygulanır.

Belediyenin proje karşılığı borçlanma yoluyla elde ettiği gelirleri, şartlı bağışlar ve kamu hizmetlerinde fiilen kullanılan malları ile belediye tarafından tahsil edilen vergi, resim ve harç gelirleri haczedilemez.

B - TEŞKİLAT YAPISI

İdarenin organizasyon şemasına ve organizasyon yapısının etkinliğine ilişkin değerlendirmelere yer verilmiştir.

B.1. BELEDİYE BAŞKANI



Belediye başkanı, belediye idaresinin başı ve belediye tüzel kişiliğinin temsilcisidir. Belediye başkanı, ilgili kanunda gösterilen esas usullere göre seçilir. 5393 sayılı Belediye Kanunu'nun 38. Maddesinde belediye başkanının görev ve yetkileri şunlardır:

- a) Belediye teşkilâtının en üst amiri olarak belediye teşkilâtını sevk ve idare etmek, belediyenin hak ve menfaatlerini korumak.
- b) Belediyeyi stratejik plâna uygun olarak yönetmek, belediye idaresinin kurumsal stratejilerini oluşturmak, bu stratejilere uygun olarak bütçeyi, belediye faaliyetlerinin ve personelinin performans ölçütlerini hazırlamak ve uygulamak, izlemek ve değerlendirmek, bunlarla ilgili raporları meclise sunmak.
- c) Belediyeyi Devlet dairelerinde ve törenlerde, davacı veya davalı olarak da yargı yerlerinde temsil etmek veya vekil tayin etmek.
- d) Meclise ve encümene başkanlık etmek.
- e) Belediyenin taşınır ve taşınmaz mallarını idare etmek.

- f) Belediyenin gelir ve alacaklarını takip ve tahsil etmek.
- g) Yetkili organların kararını almak şartıyla sözleşme yapmak.
- h) Meclis ve encümen kararlarını uygulamak.
- i) Bütçeyi uygulamak, bütçede meclis ve encümenin yetkisi dışındaki aktarmalara onay vermek.
- j) Belediye personelinin atamak.
- k) Belediye ve bağlı kuruluşları ile işletmelerini denetlemek.
- l) Şartsız bağışları kabul etmek.
- m) Belde halkının huzur, esenlik, sağlık ve mutluluğu için gereken önlemleri almak.
- n) Bütçede yoksul ve muhtaçlar için ayrılan ödenegi kullanmak, özürülere yönelik hizmetleri yürütmek ve özürülüler merkezini oluşturmak.
- o) Temsil ve ağırlama giderleri için ayrılan ödenegi kullanmak.
- p) Kanunlarla belediyeye verilen ve belediye meclisi veya belediye encümeni kararını gerektirmeyen görevleri yapmak ve yetkileri kullanmak.

B.2. ORGANİZASYON ŞEMASI

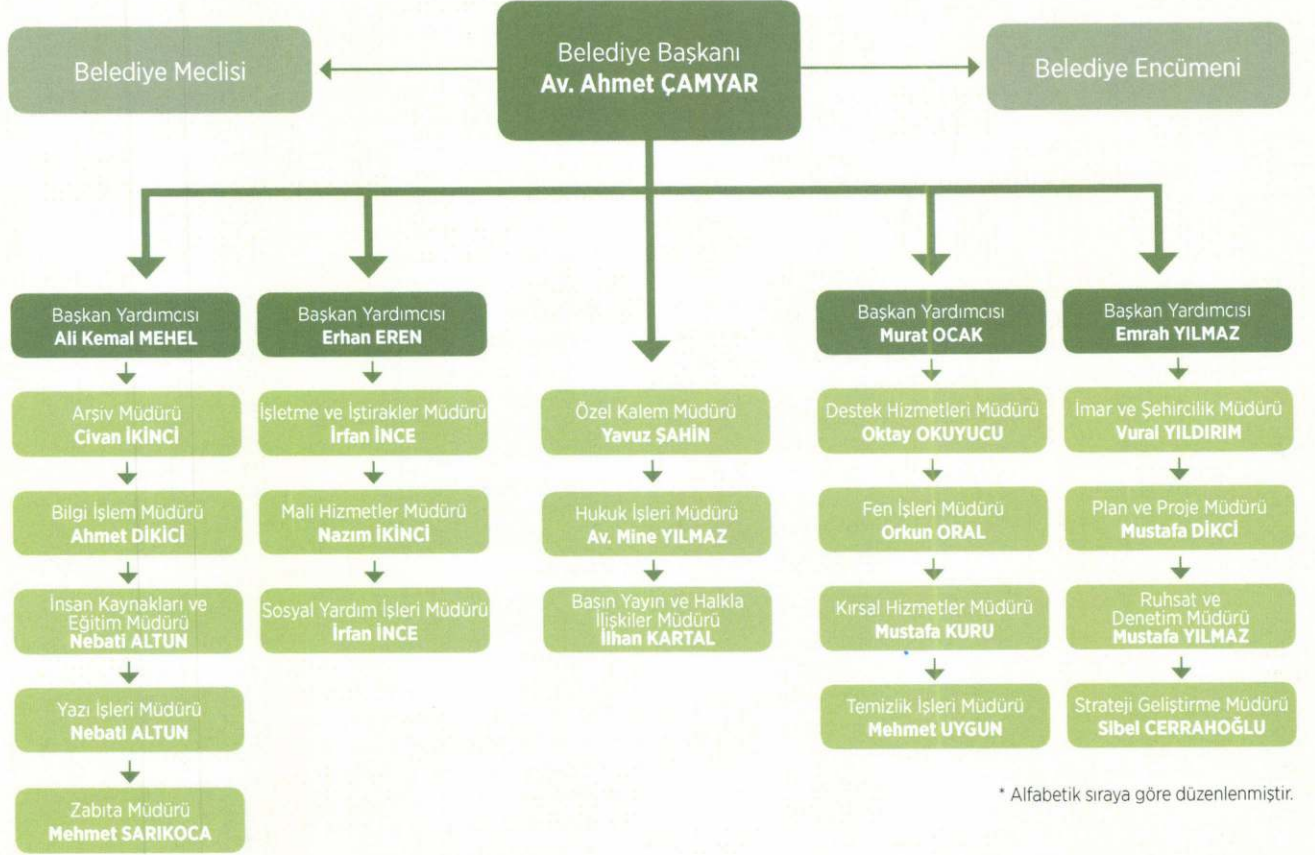

22 Şubat 2007 tarih ve 26442 sayılı Resmi Gazete 'de yayınlanan "Belediye ve Bağlı kuruluşları ile Mahalli İdare Birlikleri Norm Kadro Standartlarına Dair Yönetmeliğe" uygun hale getirilen, memur ve işçi kadroları müdürlüklere dağıtarak Belediye Teşkilatını oluşturmuştur.

Belediye Teşkilatı;

- | | | | | | |
|----|------------------------------------|----|---------------------------------|----|---|
| 11 | 1. Özel Kalem Müdürlüğü | 7 | 7. İmar ve Şehircilik Müdürlüğü | 15 | 14. Strateji Geliştirme Müdürlüğü |
| 17 | 2. Yazı İşleri Müdürlüğü | 5 | 8. Fen İşleri Müdürlüğü | 2 | 15. Basın Yayın ve Halkla İlişkiler Müdürlüğü |
| 10 | 3. Mali Hizmetler Müdürlüğü | 4 | 9. Destek Hizmetleri Müdürlüğü | 9 | 16. Kırsal Hizmetler Müdürlüğü |
| 16 | 4. Temizlik İşleri Müdürlüğü | 6 | 10. İnsan Kaynakları Müdürlüğü | 12 | 17. Plan ve Proje Müdürlüğü |
| 7 | 5. İşletme ve İştirakler Müdürlüğü | 3 | 11. Bilgi İşlem Müdürlüğü | 14 | 18. Sosyal Yardım İşleri Müdürlüğü |
| 18 | 6. Zabita Müdürlüğü | 13 | 12. Ruhsat ve Denetim Müdürlüğü | 1 | 19. Arşiv Müdürlüğü |
| | | 8 | 13. Hukuk İşleri Müdürlüğü | | |

B.3. BELEDİYE MECLİSİ



Av. Ahmet ÇAMYAR

Abdullah SARI

Arif ERGÜN

A.Kadir YILDIRIM

Erhan EREN

E.Sabire DÖNMEZ

Enver ÇAKIR

H.Necdet YILMAZ

Hüseyin TAVLI

Hasan ÇOLAKOĞLU

İbrahim ECİOĞLU

Murat OCAK

M.Nevzat TELCİOĞLU

M.Yaşar SEZGÜL

Mustafa ÇAKMAKÇI

Osman Nuri DOLU

Orhan GÜREL

Özlem ALDEMİR YİĞİT

Reşit EROL

Remzi TAŞ

Serkan ÇOLAKOĞLU

Serkan GÜNEY

Telat TUNCER

Ufuk BALCI

Yahya KARAOĞLAN

Zekai BAŞ

Emin YILMAZ

Kemal MARAL

Sezai KANTAR

Ahmet KESKİN

Hüseyin YILDIZ

Murat ÇIRAKLI



Belediye Meclisi, belediye karar organıdır ve ilgili kanunda gösterilen esas ve usullere göre seçilmiş üyelerden oluşur. Belediye Meclisi 31 üyeden oluşur.

5393 Sayılı Belediye Kanunu'nun 18. Maddesine göre Belediye Meclisi'nin görev ve yetkileri şunlardır:

a). Stratejik plân ile yatırım ve çalışma programlarını, belediye faaliyetlerinin ve personelin performans ölçütlerini görüşmek ve kabul etmek.

b). Bütçe ve kesin hesabı kabul etmek, bütçede kurumsal kodlama yapılan birimler ile fonksiyonel sınıflandırmanın birinci düzeyleri arasında aktarma yapmak.

c). Belediyenin imar plânlarını görüşmek ve onaylamak, Büyükşehir ve il belediyelerinde il çevre düzeni plânını kabul etmek. Belediye sınırları il sınırı olan Büyükşehir Belediyelerinde il çevre düzeni planı ilgili Büyükşehir Belediyeleri tarafından yapılır veya yaptırılır ve doğrudan Belediye Meclisi tarafından onaylanır.

d). Borçlanmaya karar vermek.

e). Taşınmaz mal alımına, satımına, takasına, tahsisine, tahsis şeklinin değiştirilmesine veya tahsisli bir taşınmazın kamu hizmetinde ihtiyaç duyulmaması hâlinde tahsisin kaldırılmasına; üç yıldan fazla kiralınmasına ve süresi otuz yılı geçmemek kaydıyla bunlar üzerinde sınırlı ayni hak tesisine karar vermek.

f). Kanunlarda vergi, resim, harç ve katılma payı konusu yapılmayan ve ilgililerin isteğine bağlı hizmetler için uygulanacak ücret tarifelerini belirlemek.

g). Şartlı bağışları kabul etmek.

h). Vergi, resim ve harçlar dışında kalan ve miktarı beş bin YTL'den fazla dava konusu olan belediye uyuşmazlıklarını sulh ile tasfiyeye, kabul ve feragat kararı vermek.

i). Bütçe içi işletme ile 6762 sayılı Türk Ticaret Kanununa tâbi ortaklıklar kurulmasına veya bu

ortaklıklardan ayrılmaya, sermaye artışına ve gayrimenkul yatırım ortaklığı kurulmasına karar vermek.

j). Belediye adına imtiyaz verilmesine ve belediye yatırımlarının yap-işlet veya yap-işlet-devret modeli ile yapılmasına; belediyeye ait şirket, işletme ve iştiraklerin özelleştirilmesine karar vermek.

k). Meclis başkanlık divanını ve encümen üyeleri ile ihtisas komisyonları üyelerini seçmek.

l). Norm kadro çerçevesinde belediyenin ve bağlı kuruluşlarının kadrolarının ihdas, iptal ve değiştirilmesine karar vermek.

m). Belediye tarafından çıkarılacak yönetmelikleri kabul etmek.

n). Meydan, cadde, sokak, park, tesis ve benzerlerine ad vermek; mahalle kurulması, kaldırılması, birleştirilmesi, adlarıyla sınırlarının tespiti ve değiştirilmesine karar vermek; belediyeyi tanıttıran amblem, flama ve benzerlerini kabul etmek.

o). Diğer mahallî idarelerle birlik kurulmasına, kurulmuş birliklere katılmaya veya ayrılmaya karar vermek.

p). Yurt içindeki ve İçişleri Bakanlığının izniyle yurt dışındaki belediyeler ve mahallî idare birlikleriyle karşılıklı iş birliği yapılmasına; kardeş kent ilişkileri kurulmasına; ekonomik ve sosyal ilişkileri geliştirmek amacıyla kültür, sanat ve spor gibi alanlarda faaliyet ve projeler gerçekleştirilmesine; bu çerçevede arsa, bina ve benzeri tesisleri yapma, yaptırma, kiralama veya tahsis etmeye karar vermek.

r). Fahri hemşehrilik payesi ve beratı vermek.

s). Belediye başkanıyla encümen arasındaki anlaşmazlıkları karara bağlamak.

t). Mücavir alanlara belediye hizmetlerinin götürülmesine karar vermek.

u). İmar plânlarına uygun şekilde hazırlanmış belediye imar programlarını görüşerek kabul etmek.



B.4. BELEDİYE ENCÜMENİ

Belediye encümeni, belediye başkanının başkanlığında toplanır. 5393 Sayılı Belediye Kanunu'nun 33/b gereğince ilçemizin nüfusu 118.201 olduğundan dolayı belediye encümeni, belediye meclisinin her yıl kendi üyeleri arasından bir yıl için gizli oyla seçtiği 3 üye, mali hizmetler birim amiri ve belediye Başkanlığı'nın birim amirler arasından seçtiği 3 üyeden olmak üzere toplam 7 kişiden oluşmuştur. 5393 Sayılı Belediye Kanunu'nun 35. Maddesine göre belediye encümeninin ve görev yetkileri şunlardır;

- Stratejik plân ve yıllık çalışma programı ile bütçe ve kesin hesabı inceleyip Belediye meclisine görüş bildirmek.
- Yıllık çalışma programına alınan işlerle ilgili kamulaştırma kararlarını almak ve uygulamak.
- Öngörülmeyen giderler ödeneğinin harcama yerlerini belirlemek.
- Bütçede fonksiyonel sınıflandırmanın ikinci düzeyleri arasında aktarma yapmak.
- Kanunlarda öngörülen cezaları vermek.
- Vergi, resim ve harçlar dışında kalan dava konusu olan belediye uyumsuzluklarının anlaşma ile tasfiyesine karar vermek.
- Taşınmaz mal satımına, trampasına ve tahsisine ilişkin meclis kararlarını uygulamak; süresi üç yılı geçmemek üzere kiralanmasına karar vermek.
- Umuma açık yerlerin açılış ve kapanış saatlerini belirlemek.
- Diğer kanunlarda belediye encümenine verilen görevleri yerine getirmek.

Belediye Başkanı; Belediye başkanı, belediye idaresinin başı ve belediye tüzel kişiliğinin temsilcisidir. Belediye başkanı, ilgili kanunda gösterilen esas ve usullere göre seçilir.

5393 Sayılı Belediye Kanununda Belediye başkanının görev ve yetkileri aşağıdaki şekilde sıralanmıştır.

- Belediye teşkilâtının en üst amiri olarak belediye teşkilâtını sevk ve idare etmek, belediyenin hak ve menfaatlerini korumak.
- Belediyeyi stratejik plâna uygun olarak yönetmek, belediye idaresinin kurumsal stratejilerini oluşturmak, bu stratejilere uygun olarak bütçeyi, belediye faaliyetlerinin ve personelinin performans ölçütlerini hazırlamak ve uygulamak, izlemek ve değerlendirmek, bunlarla ilgili raporları meclise sunmak.
- Belediyeyi Devlet dairelerinde ve törenlerde, davacı veya davalı olarak da yargı yerlerinde temsil etmek veya vekil tayin etmek.
- Meclise ve encümene başkanlık etmek.
- Belediyenin taşınır ve taşınmaz mallarını idare etmek.
- Belediyenin gelir ve alacaklarını takip ve tahsil etmek.
- Yetkili organların kararını almak şartıyla sözleşme yapmak.
- Meclis ve encümen kararlarını uygulamak.
- Bütçeyi uygulamak, bütçede meclis ve encümenin yetkisi dışındaki aktarmalara onay vermek.

C - FİZİKSEL KAYNAKLAR

İdarenin kullanımında olan ve program döneminde temin edilmesi düşünülen hizmet binası, lojman, taşıt aracı, iş makineleri, telefon, faks, bilgisayar, yazıcı vb. varlıklara ilişkin bilgilere, bunların elde edilmesi ve kullanımı hususunda izlenecek politikalara yer verilmiştir.

C.1. ARAÇLAR

Tablo 1 : Ünye Belediye Başkanlığı Araç Listesi

S. N.	Plaka Nosu	Modeli	Cinsi	Marka/Tipi
1	52 LG 473	2015	HİDR. SIKIŞTIRMALI ÇÖP KAMYONU	FORD CARGO 18.26
2	52 LL 859	2013	ÇİFT KABİN KAMYONET (4X4)	ISUZU D-Max.
3	52 LL 860	2013	ÇİFT KABİN KAMYONET (4X4)	ISUZU D-Max.
4	52 K 2541	2013	HİDR. SIKIŞTIRMALI ÇÖP KAMYONU	OTOGAR-ATLAS
5	52 K 3945	2013	HİDR. SIKIŞTIRMALI ÇÖP KAMYONU	MERCEDES BENZ 15/18 ATEGO
6	52 K 3946	2013	HİDR. SIKIŞTIRMALI ÇÖP KAMYONU	MERCEDES BENZ 15/18 ATEGO
7	52 K 3947	2013	HİDR. SIKIŞTIRMALI ÇÖP KAMYONU	MERCEDES BENZ 15/18 ATEGO
8	52 K 3948	2013	HİDR. SIKIŞTIRMALI ÇÖP KAMYONU	MERCEDES BENZ 15/18 ATEGO
9	52 DV 001	2012	MINİBÜS	VOLKSWAGEN
10	52 K 5396	2012	HİDR. SIKIŞTIRMALI ÇÖP KAMYONU	FORD Cargo 18.26
11	52 K 6046	2012	HİDR. SIKIŞTIRMALI ÇÖP KAMYONU	FORD Cargo 18.26
12	52 K 3743	2012	HİDR. SIKIŞTIRMALI ÇÖP KAMYONU	MITSUBISHI-FUSO CANTER 859EFE85
13	52 K 5321	2012	HİDR. SIKIŞTIRMALI ÇÖP KAMYONU	ISUZU-NPR8 75 ES TRUCK
14	52 K 3747	2012	HİDR. SIKIŞTIRMALI ÇÖP KAMYONU	MITSUBISHI-FUSO CANTER FE895E
15	52 LH 290	2012	ÇİFT KABİN KAMYONET	FORD Transit 350M
16	52 LA 273	2011	ÇİFT KABİN KAMYONET	FORD Transit 350M
17	52 LA 123	2011	ÇİFT KABİN KAMYONET (4X4)	ISUZU D-Max.
18	52 K 5495	2011	HİDR. SIKIŞTIRMALI ÇÖP KAMYONU	HYUNDAI-TRUCK HD75 4X2
19	52 K 3519	2009	YOL SÜPÜRME ARACI	MITSUBİSHİ FE 859
20	52 K 3563	2009	DAMPERLİ KAMYON	BMC-PROFOSYONEL
21	52 K 5573	2009	AÇIK KASA YARI RÖMORK (LOWBET)	ÇAVUŞOĞLU
22	52 LB 527	2007	ÇİFT KABİN KAMYONET	FORD Transit 350M
23	52 K 6064	2007	DAMPER KASA KAMYON	FORD Cargo 25.24
24	52 K 6065	2007	DAMPER KASA KAMYON	FORD Cargo 25.24
25	52 LB 526	2007	ÇİFT KABİN KAMYONET	FORD Transit 350M
26	52 LC 001	2007	OTOMOBİL	AUDİ A6 2.0
27	52 LC 072	2007	CAMLI PANELVAN	FORD Connect 1.8
28	52 LC 073	2007	CAMLI PANELVAN	FORD Connect 1.8
29	52 DV 006	2006	ÇİFT KABİN KAMYONET (4X4)	FORD-RANGER XLT THUNDER
30	52 EU 032	2005	OTOMOBİL	RENAULT-MEGANE II SEDAN 1.5 DCI
31	52 ES 007	2005	OTOMOBİL	RENAULT-MEGANE II SEDAN 1.5 DCI
32	52 EY 932	2002	DAMPERLİ KAMYON	FATİH-170-25 SDT
33	52 LF 670	2001	OTOMOBİL	RENAULT-R1179TX5VT
34	52 ES 692	2001	MINİBÜS	FORD T12
35	52 EY 222	2000	OTOMOBİL	OPEL Vectra CDX
36	52 K 3994	1999	KAPALI KASA KAMYON	ISUZU NPR66

S. N.	Aracın Durumu	Trafikten Çekilen Araçlar	Plaka Nosu	Modeli	Cinsi	Marka/Tipi
37	52 EV 250	1999	ÇİFT KABİN KAMYONET			FORD Transit
38	52 EU 569	1999	OTOBÜS			İVECO-50NM 24
39	52 ET 498	1998	DAMPERLİ KAMYON			FARGO-PD 950 AS TD
40	52 K 6178	1998	YOL SÜPÜRME ARACI			MERCEDES MB.800
41	52 EU 565	1998	OTOBÜS			OTOYOL-50 NM-24-7
42	52 ET 419	1996	AÇIK KASA KAMYONET			LEVENT 3.0
43	52 ET 418	1996	AÇIK KASA KAMYONET			LEVENT 3.0
44	52 ET 950	1995	DAMPERLİ KAMYON			FARGO-PD-AS 950
45	52 ET 910	1995	DAMPERLİ KAMYON			FATİH 110.08
46	52 ET 911	1995	DAMPERLİ KAMYON			FATİH 110.08
47	52 ET 913	1995	HİDROLİK BOM			FATİH 110.08
48	52 ET 914	1995	HİDR. SIKIŞTIRMALI ÇÖP KAMYONU			FATİH 110.08
49	52 ET 912	1995	HİDR. SIKIŞTIRMALI ÇÖP KAMYONU			FATİH 110.08
50	52EV209	1995	OTOMOBİL			RENAULT L 482
51	52 ET 014	1994	DAMPERLİ KAMYON			FARGO-PD-AS 950
52	52 DV 883	1994	OTOMOBİL			TOFAŞ-FIAT
53	52 LE 617	1993	ÇİFT KABİN KAMYONET			FARGO-AS250
54	52 LK 764	1993	OTOMOBİL			TOFAŞ-FIAT
55	52 K 5671	1993	HİDR. SIKIŞTIRMALI ÇÖP KAMYONU			FATİH 170.25
56	52 DV 598	1992	ÇİFT KABİN KAMYONET			DODGE-PD-250 AS
57	52 DU 550	1992	OTOMOBİL			RENAULT Conc.
58	35 AUT 79	1992	DAMPERLİ KAMYON			FATİH-162-25
59	52 DU 869	1991	TRAKTÖR			STEYR
60	52 K 5625	1990	DAMPERLİ KAMYON			DESOTO PD 90
61	52 ET 074	1989	DAMPERLİ KAMYON			DESOTO-AS 700
62	34 KT 451	1988	KAMYON			MAN 26.210F
63	52 DV 789	1987	ÇİFT KABİN KAMYONET			DESOTO P100
64	52 EY 481	1987	MINİBÜS			FORD
65	52 DV 591	1987	MINİBÜS			FORD
66	52 DD 635	1987	TRAKTÖR			MASSEY-FERGUSON
67	52 EU 687	1987	KANAL TEMİZLEME ARACI			MAN 19.240
68	52 DV 030	1987	OTOMOBİL			FORD Taunus
69	52 K 5261	1986	KAMYON (Sulama Tankeri)			FORD Cargo 21.14
70	52 K 6137	1986	DAMPERLİ KAMYON			DESOTO AS 600
71	06 L 2969	1986	DAMPERLİ KAMYON			MAN 2.6.281DFK16X14
72	52 AZ 659	1985	KAMYON(Sulama Tankeri)			DODGE-AS600
73	52 AZ 248	1984	DAMPERLİ KAMYON			DODGE
74	52 K 5983	1984	DAMPERLİ KAMYON			DODGE
75	52 AZ 054	1984	ÇİFT KABİN KAMYONET			LEYLAND TM.30
76	52 AZ 249	1984	DAMPERLİ KAMYON			DODGE
77	52 ES 287	1984	ARAZİ TAŞITI			NISSAN HARD TOP
78	52 DS 201	1981	ÇİFT KABİN KAMYONET			FORD
79	52 K 6128	1980	AHŞAP KASALI KAMYON			FIAT 50 NC
80	52 ET 039	1979	OTOBÜS			BMC TM 150
81	52 K 5571	1978	ÇEKİCİ			MACK DM 611
82	52 K 5921	1978	KAMYON			FORD D 1210
83	52 AV 407	1967	JEEP			UNIVERSAL

Kaynak: Destek Hizmetleri Müdürlüğü

Tablo 2 : Ünye Belediye Başkanlığı İş Makineleri Listesi

S. N.	Plaka Nosu	Modeli	Cinsi	Markası
1	52-1981-001	1981	PALETLİ KEPÇE	CAT. 3304 (955)
2	52-1985-002	1985	EKSKAVATÖR	EDER 825
3	52-1985-003	1985	GREYDER	cat.120g
4	52-1993-005	1994	KAZICI-YÜKLEYİCİ	JCB 4CX
5	52-1998-007	1998	LAST. TEK. MINI YÜKLEYİCİ	CASE 1845 C
6	52-2003-008	2003	KAZICI-YÜKLEYİCİ	HIDROMEK
7	52-2006-010	2007	LASTİK TEKERLEKLİ YÜKLEYİCİ	CAT. 930G
8	52-2006-011	2007	EKSKAVATÖR	CAT. M316
9	52-2006-012	2007	TOPRAK YOL SİLİNDİRİ	CAT. CS533E
10	52-2006-013	2007	LAST. TEK. MINI YÜKLEYİCİ	CASE 410
11	52-2011-014	2011	GREYDER	CAT. 120M
12	52-2013-015	2013	KAZICI-YÜKLEYİCİ	HIDROMEK 102S
13	52-2006-016	2006	TOPRAK YOL SİLİNDİRİ	AMMAN -VV1100D
14	52-1977-017	1977	PALETLİ YÜKLEYİCİ	CATERPILLAR-CAT 955
15	52-2002-018	2002	KAZICI-YÜKLEYİCİ	HIDROMEK-HMK 101S
16	52-2005-019	2005	KAZICI-YÜKLEYİCİ	CASE-CASE695SR
17	52-2007-020	2007	KAZICI-YÜKLEYİCİ	HIDROMEK-HMK 102S
18	52-2010-021	2010	KAZICI-YÜKLEYİCİ	HIDROMEK-HMK 102S
19	52-2010-022	2010	KAZICI-YÜKLEYİCİ	JCB-4CXSM
20	52-1984-023	1984	GREYDER	KOMATSU
21	52-1985-024	1985	GREYDER	CATERPILLAR-CAT 120G
22	52-1986-025	1986	GREYDER	KOMATSU-GD655A-5
23	52-1997-026	1997	GREYDER	CATERPILLAR-CAT 120H
24	52-2003-032	2003	EKSKAVATÖR	HYNDAI

Kaynak: Destek Hizmetleri Müdürlüğü

C.2. BİLGİ VE TEKNOLOJİK KAYNAKLAR

Tüm harcama birimlerimizde, yeterli sayıda bilgisayar ve donanım mevcut olduğundan Belediyemiz güçlü bir bilgi işlem merkezine sahiptir. Belediyemiz bilgi ve teknolojik kaynakları; donanım kullanılan programlar, işletim sistemleri/yazılımlar, operasyonlar ve gelişim faaliyetleri ana başlıkları altında tablo halinde gösterilmiştir.

Donanım

Ünye Belediye Başkanlığı'na ait bütün müdürlük ve birimlerde bulunan Fiziki Kaynaklar aşağıdaki tablolarda gösterilmiştir.

TABLO 3 : FİZİKİ KAYNAKLAR

S.No	AÇIKLAMA	ADEDİ
1	Bilgisayar	123
2	Yazıcı	95
3	Fotokopi Makinesi	4
4	Faks	4
5	Telefon	110
6	IP Telefon	12
7	Ana Bilgisayar (server)	9
8	Güvenlik Duvarı (Firewall) Cihazı	2

Kaynak: Bilgi İşlem Müdürlüğü

Kullanılan Programlar

Belediyemiz Bilgi İşlem faaliyetlerini daha etkin, hızlı ve ekonomik bir şekilde gerçekleştirebilmek için lisanslı güncel bilgisayar programları kullanılmaktadır. Çok çeşitli alanlarda çalışmanın sonucu olarak kurum bünyesinde toplamda 9 adet program kullanılmaktadır.

TABLO 4 : KULLANICI PROGRAMLARI

S.No	AÇIKLAMA	FMARKA-FİRMA
1	Mevzuat Programları	Sinerji
2	Evrak Takip Otomasyon Programı	Envision.cbksoft – Eşkom
3	Personel Takip Programı	Mikroper
4	Toplu Mesaj Programı	TT Mesaj-Mobiles-Avrasya Telekom
5	Cad Programları	Autocad-Netcad-Archicad
6	Otomasyon Programı	cbksoft-Eşkom
7	Demirbaş Kayıt Programı	Eşkom
8	Doküman Yönetim Sistemi	cbksoft-Eşkom
9	Kent Bilgi Sistemi	Netcad – Eşkom

Kaynak: Bilgi İşlem Müdürlüğü

İşletim Sistemi Yazılımları

Belediyemizde kullanılmakta olan bilgisayarlarda genel olarak Windows işletim sisteminden yararlanılmaktadır. Belediyemizde kullanılan işletim sistemi, antivirüs, veritabanı yönetim sistemleri, ofis paketleri, coğrafi bilgi sistemi, evrak akış ve doküman / belge yönetim sistemlerinde kullanılan ürünler ve lisans adetleri aşağıda tablo halinde belirtilmiştir.

Merkezi Yedekleme Sistemi

Ana sistemin yedeğinin otomatik olarak alınmasını düzenleyen Merkezi Yedekleme Sistemi kesintisiz olarak çalışmaktadır. Kullanılan yedekleme programı ile çeşitli zamanlarda geçmişe ait veriler tekrar sisteme aktarılabilir.

TABLO 5 : İŞLETİM SİSTEMİ VE YAZILIMLAR

ÜRÜN SINIFI	AÇIKLAMA	LİSANS ADEDİ
İşletim Sistemi	Win Call	3
	Win 7 Pro 64 Bit	80
	Windows Server 2012	2
Antivirüs	Eset Nod 32	154
Veri Tabanı Yönetim Sistemi	Mssql Server 2012	1
Cad Programları	Netcad 6.0	6
	Autocat 2013 2B	5
	Archicad	1
Office Yazılımları	Microsoft Office 2007	5
	Microsoft Office 2010	5
	Microsoft Office 2013	10

Kaynak: Bilgi İşlem Müdürlüğü

Geniş Alan (WAN ve Yerel Alan (LAN)

Belediyemiz Ağ (Network) Sistemi kesintisiz olarak hizmet vermektedir. Diğer bütün hizmet binalarımızla fiber optikhat ve yüksek frekanslı anten sistemleri ile erişim sağlanmaktadır. Erişimde kullanılan ekipmanlar aşağıda tabloda belirtilmiştir.

TABLO 6 : NETWORK BAĞLANTILARI

S.No	AÇIKLAMA	MİKTARI
1	Yüksek Frekans Wifi Anteni	10 Ad.
2	Modem	4 Ad.
3	Fiber Optik Kablo Hattı	29 Km.

Kaynak: Bilgi İşlem Müdürlüğü

D - İNSAN KAYNAKLARI

İdarenin mevcut insan kaynakları, istihdam şekli, hizmet sınıfları, kadro unvanları, istihdam politikası ve benzeri bilgilere yer verilmiştir.

D - İNSAN KAYNAKLARI

Tablo 7 : Personel Kadro Durumu

Personel Durumu	Bayan	Bay	Toplam
Memur	22	73	95
Sözleşmeli Memur	1	-	1
İşçi	3	51	54
Toplam	26	124	150

Kaynak: İnsan Kaynakları ve Eğitim Müdürlüğü

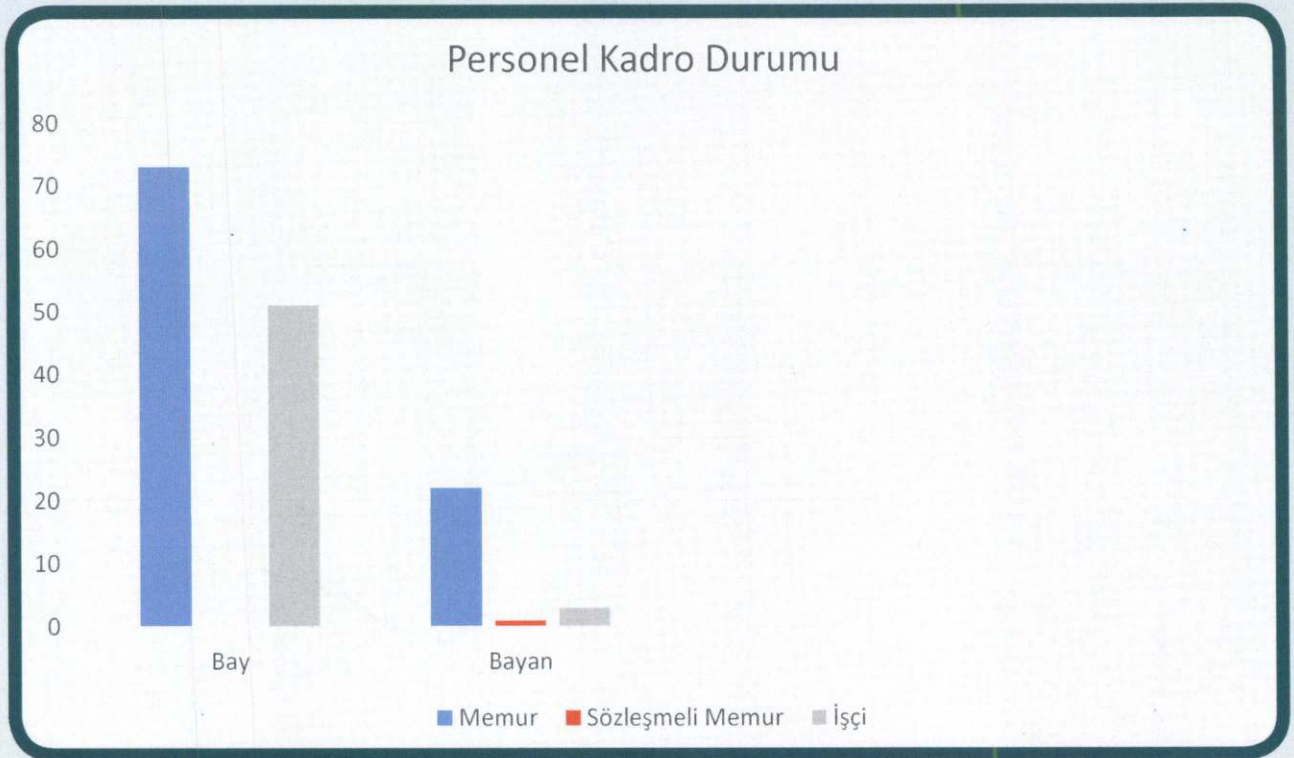

Grafik 1 : Personel Kadro Durumu

Tablo 8 : Personel Öğrenim Durumu

	Memur	Sözleşmeli Memur	İşçi	Toplam
Master	3			3
Lisans	30	1	1	32
Önlisans	27	-	3	30
Lise	33	-	22	55
İlköğretim	2	-	28	30
Toplam	95	1	54	150

Kaynak: İnsan Kaynakları ve Eğitim Müdürlüğü

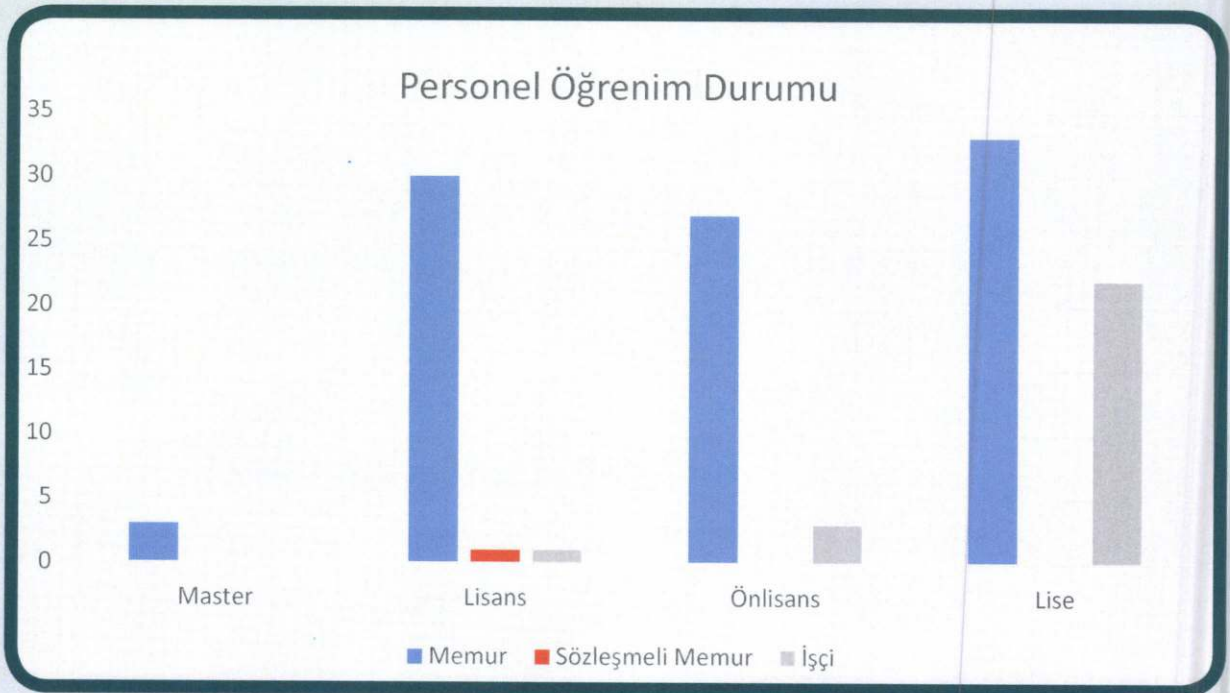

Grafik 2 : Personel Öğrenim Durumu

Tablo 9 : Personel Hizmet Yılı Durumu

	Memur	Sözleşmeli Memur	İşçi	Toplam
31-40	1	-	-	1
21-30	16	-	8	24
11-20	39	-	41	80
6-10	11	-	1	12
1-5	28	1	4	33
Toplam	95	1	54	150

Kaynak: İnsan Kaynakları ve Eğitim Müdürlüğü

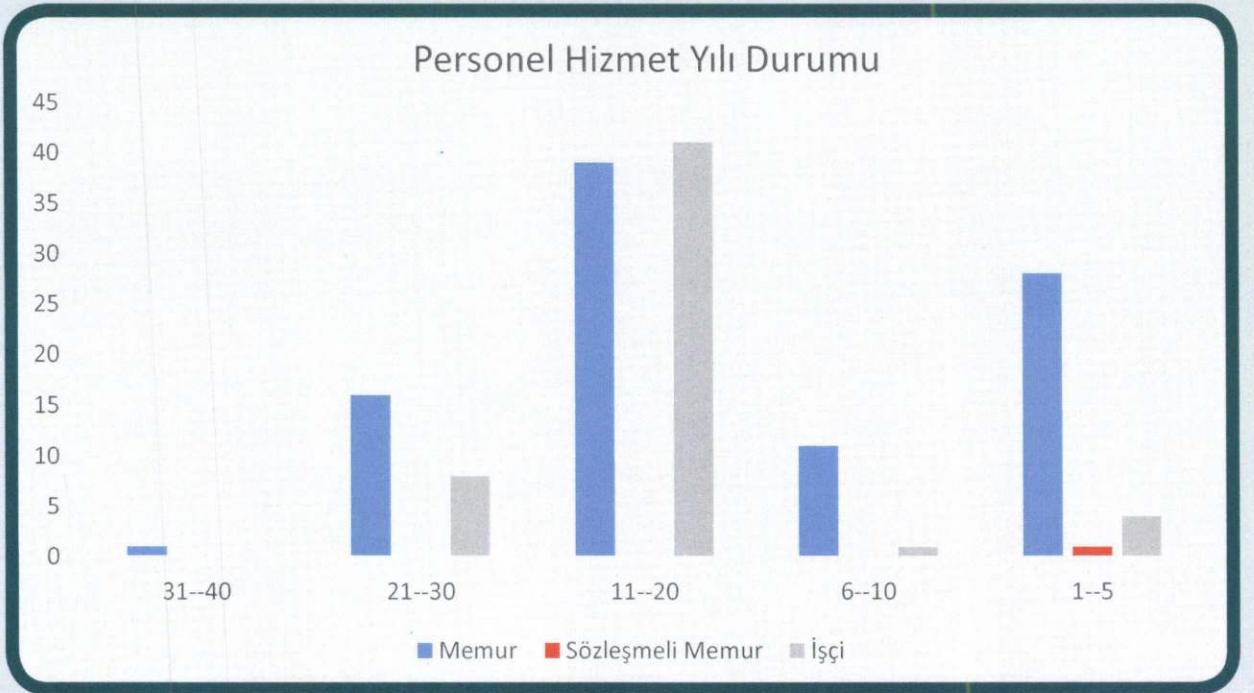

Grafik 3 : Personel Hizmet Yılı Durumu

E - DİĞER HUSUSLAR

İdare tarafından gerekli görülen diğer hususlara yer verilmiştir.

2016 Mali Yılı Performans Programı Hazırlama Süreci

Belediyemizde Performans Programı Hazırlama Süreci, Strateji Geliştirme Müdürlüğü Ekibi tarafından Maliye Bakanlığı'nın ilgili yönetmelik gereği Mayıs 2009 tarihinde yayınlanan Performans Programı Hazırlama Rehberi'ne uygun olarak hazırlanmıştır.

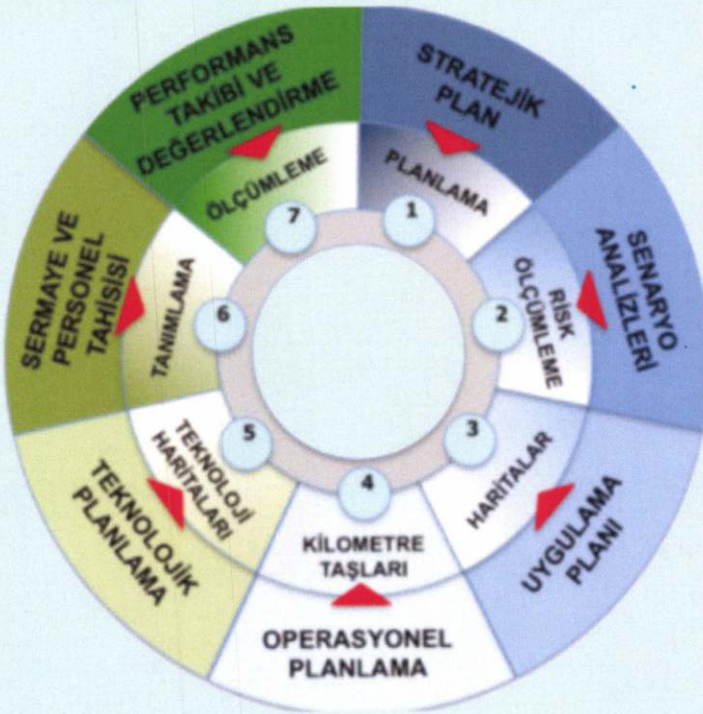

Performans Programının hazırlanmasında, 2016 yılında gerçekleştirilmesi düşünülen faaliyetler ve projeler, Ünye'de bulunan vatandaşların ihtiyaç duydukları hizmetler doğrultusunda tespit edilmiş ve bu hizmetlerin öncelik sıralamasına göre faaliyetlerin öncelikleri belirlenmiştir.

Belediye Hizmetleri 2015-2019 yıllarını kapsayan "Stratejikplan"da bulunan "Stratejik Amaç ve Stratejik Hedefler" e uygun olarak hazırlanmıştır. Birimlerden gelen birim performans programlarında belirlenen 2016 Bütçe Yılı Faaliyetleri, maliyetleri ile birlikte ele alınarak idare performans hedefleri ile uyumlaştırılmış ve idare performans programı birinci aşaması tamamlanmıştır.

II. PERFORMANS BİLGİLERİ

A- TEMEL POLİTİKA VE ÖNCELİKLER

Hükümet programında, kalkınma planı ve stratejik planda yer alan, idare ile ilgili temel politika ve önceliklere kısaca yer verilmiştir.

STRATEJİK AMAÇ VE HEDEFLER

STRATEJİK ALAN	1.	KURUMSAL YÖNETİŞİM
Stratejik Amaç	1.1.	Yönetimde etkin, verimli, şeffaf ve çağdaş bir yönetim modeli oluşturmak
Stratejik Hedef	1.1.1.	Etkin bir yönetim Sistemi oluşturmak
Performans Hedefi	A.	İnsan kaynakları yönetimini geliştirmek maksadıyla çalışanların kapasitesini, verimliliğini ve motivasyonunu yükseltmek
Performans Hedefi	B.	Kurumsal karar verme süreçlerini etkin yönetmek ve kararlara hızlı erişimi sağlamak
Stratejik Hedef	1.1.2.	Etkin ve vatandaş odaklı halkla ilişkiler yönetimi oluşturmak
Performans Hedefi	C.	Kurum İçi ve dışı iletişim geliştirilecektir
Stratejik Amaç	1.2.	Yönetimde Etkinlik Katılımcılık Şeffaflık ve Dürüstlük Sağlamak
Stratejik Hedef	1.2.1.	Akılcı, yenilikçi ve inovatif bir yönetim modeli oluşturmak
Performans Hedefi	D.	Kurumun ulusal ve uluslararası katılım projeleri oluşturma kapasitesini artırmak
Stratejik Amaç	1.3.	Belediyenin beşeri, fiziki ve mali kaynaklarını geliştirmek ve etkin kullanmak.
Stratejik Hedef	1.3.1.	Taşıt ve iş makinalarının etkin kullanılmasını sağlamak
Performans Hedefi	E.	Belediye Bina, araç, bakım ve yakıt yönetimini etkin bir şekilde sürdürmek
Stratejik Hedef	1.3.2.	Belediyemiz taraf olduğu hukuki süreçlerin etkin takibi, iş ve işlemlerin yürürlükteki mevzuata uygunluğunu temin etmek.
Performans Hedefi	F.	Dava ve icra dosyalarının takip ederek belediye lehine sonuçlandırmak
Stratejik Hedef	1.3.3.	Mali hizmetlerin etkin yönetimini sağlamak.
Performans Hedefi	G.	Mali kaynakları etkin ve verimli yönetmek.
Stratejik Hedef	1.3.4.	Bilgi teknoloji ve yazılımların güvenlik ve güncelleme ihtiyaçlarını yerine getirmek ve geliştirmek.
Performans Hedefi	H.	Bilgi teknolojileri kapsamında kurum ihtiyaçlarının karşılanması
STRATEJİK ALAN	2.	ENGELSİZ KENTSEL TASARIM
Stratejik Amaç	2.1.	Daha Yaşanılabilir Engelsiz Kent
Stratejik Hedef	2.1.1.	Rekreasyon Alanlarını Geliştirmek
Performans Hedefi	1.a	Rekreasyon Alanlarını Arttırmak
Performans Hedefi	1.b	Mevcut yeşil alanların kalitesini artırmak ve kişi başına düşen yeşil alan miktarını kentsel standartlar düzeyine çıkartmak
Stratejik Hedef	2.1.2.	Ünye Yol Ağı Uzatılarak Ulaşım Sistemleri Geliştirilecektir
Performans Hedefi	1.c	Ulaşım Ağını Arttırmak
Stratejik Hedef	2.1.3.	Modern Belediyecilik Anlayışı ile Hizmetlerini Sürdürmek
Performans Hedefi	1.d	Daha Yaşanılabilir Ünye İçin Projeler Üretmek
Performans Hedefi	1.	Kırsal Bölgelerin Ulaşım Altyapı ve Rekreasyon Alanlarını Geliştirerek Kırsal Mahalleleri Kalkındırmak
Stratejik Hedef	2.1.4.	İmar Kirliliğinin Ortadan Kaldırmak
Performans Hedefi	J.a.	Yapı ruhsatlandırma ve denetim süreçlerini etkin hale getirmek ve ilçemizde sağlıklı bir yapı stokunun olmasını sağlamak
Stratejik Hedef	2.1.5.	Planlı ve İmarlı Yapılaşmanın Arttırılması
Performans Hedefi	J.b.	Planlı ve İmarlı Yapılaşmanın Şehrin Tümüne Uygulanması

A - TEMEL POLİTİKA VE ÖNCELİKLER

STRATEJİK ALAN	3.	SOSYAL VE KÜLTÜREL BELEDİYESİLİK
Stratejik Amaç	3.1.	Kültürel ve Sosyal Hayat Geliştirilecektir
Stratejik Hedef	3.1.1.	Kurumun Yerel ve Ulusal Düzeyde Tanıtımının Yapılarak Bilinirliği Sağlamak, Kurumsal İmajı Geliştirmek
Performans Hedefi	K.	Ekonomik Yapının ve Turizmin Geliştirilmesine Destek Verilecektir.
Stratejik Hedef	3.1.2.	Toplumsal dayanışmanın artırılmasına yönelik taleplerin niteliğine bağlı olarak yapılmasına devam edilecektir
Performans Hedefi	L.	Sosyal Adalet Anlayışı Geliştirilecek ve Gelir Dağılımı Adaleti Sağlanacaktır
STRATEJİK ALAN	4.	EKONOMİK YAPININ GELİŞTİRİLMESİ
Stratejik Amaç	4.1.	Ekonomik Yapı Geliştirilecektir
Stratejik Hedef	4.1.1.	Halkın Sosyalleşeceği Alanların Arttırılması ve Etkinleştirilmesi
Performans Hedefi	M.	Halkın Sosyal Alanlardaki Huzuru Temin Edilecektir
STRATEJİK ALAN	5.	KAMU DÜZENİ VE ÇEVRE KORUMA HİZMETLERİ
Stratejik Amaç	5.1.	Belde halkının esenlik, huzur ve güven içinde yaşamlarını sürdürebilmeleri ve ortak kullanım alanlarından en üst düzeyde yararlanabilmelerini sağlamak
Stratejik Hedef	5.1.1.	İşyeri Denetimlerini Etkinleştirmek
Performans Hedefi	N.	İlçe genelinde işyerlerini azami düzeyde ruhsatlandırmak ve Ruhsatlı, ruhsatsız, Sıhhi, Gayrisıhhi, Umuma Açık İşyerlerinin gıda ve işyeri hijyeni, işçi sağlığı ve iş güvenliği yönünden denetimleri %100 yapmak.
Stratejik Hedef	5.1.2.	Kent Suçları İle Mücadele , Kamu Düzeni ve Güvenlik hizmetlerini etkin bir şekilde sürdürmek.
Performans Hedefi	O.	Koruma ve Güvenlik hizmetlerinin %100 sağlanması
Stratejik Hedef	5.1.3.	Toplumsal Sağlığın Korunması ve Temizlik Hizmetlerinin Etkin Bir Şekilde Yürütülmesi
Performans Hedefi	P.	Çevreye ve doğaya zarar veren her türlü atıkların bertaraf edilmesini sağlamak

C - PERFORMANS GÖSTERGELERİ VE FAALİYETLER

Öncelikle her bir performans hedefi için hazırlanmış olan Tablolara yer verilmiştir.

PERFORMANS HEDEFİ TABLOSU					
İDARE ADI		ÜNYE BELEDİYE BAŞKANLIĞI			
AMAÇ		1.1. Yönetimde etkin, verimli, şeffaf ve çağdaş bir yönetim modeli oluşturmak			
HEDEF		1.1.3. Etkin ve vatandaş odaklı halkla ilişkiler yönetimi oluşturmak			
PERFORMANS HEDEFİ		C. Kurum İçi ve dışı iletişim geliştirilecektir			
PERFORMANS GÖSTERGELERİ		BİRİM	2015	2016	2017
C1	Başkanın ilçede hizmet vermeye başlayan işyeri ,sağlık kurumları, hizmet kurumları vb açılış törenlerine katılım oranı	%	100	100	100
C2	Başkanın ilçede cenaze katılım oranı	%	100	100	100
C3	Personele verilen kokteyl sayısı	Adet	3	4	4
C4	Ziyaret Edilen Dernek Sayısı ve Kuruluş Sayısı	Adet	16	20	25
FAALİYETLER		KAYNAK İHTİYACI ₺			
		BÜTÇE	BÜTÇE DIŞI	TOPLAM	
C1	Belediye Başkanının Temsil Tören ve Organizasyon Katılım Faaliyeti	3.000.934,26		3.000.934,26	
C2	Başkan Adına Yapılan Temsil Tören ve Organizasyon Düzenleme Faaliyeti	2.100.000,00		2.100.000,00	
C3	Çalışanların Moral ve Motivasyonunun Arttırılması Faaliyeti	110.000,00		110.000,00	
C4	Dezavantajlı Gruplara ve Amatör Spor Klüplerine Yardım Faaliyeti	720.000,00		720.000,00	
GENEL TOPLAM				5.930.934,26	

C - PERFORMANS GÖSTERGELERİ VE FAALİYETLER

FAALİYET MALİYETLERİ TABLOSU		
İDARE ADI	ÜNYE BELEDİYE BAŞKANLIĞI	
PERFORMANS HEDEFİ	C.	Kurum İçi ve dışı iletişim geliştirilecektir
FAALİYET ADI	C1	Belediye Başkanının Temsil Tören ve Organizasyon Katılım Faaliyeti
SORUMLU HARCAMA BİRİMİ	Özel Kalem Müdürlüğü	
EKONOMİK KOD (1.DÜZEY)		2016(₺)
1	PERSONEL GİDERLERİ	
2	SGK KURUMLARINA DEVLET PRİMİ GİDERLERİ	
3	MAL VE HİZMET ALIM GİDERLERİ	3.000.934,26 ₺
4	FAİZ GİDERLERİ	
5	CARİ TRANSFERLER	
6	SERMAYE GİDERİ	
7	SERMAYE TRANSFERLERİ	
8	BORÇ VERME	
9	YEDEK ÖDENEK	
TOPLAM KAYNAK BÜTÇE İHTİYACI		3.000.934,26 ₺

FAALİYET MALİYETLERİ TABLOSU		
İDARE ADI	ÜNYE BELEDİYE BAŞKANLIĞI	
PERFORMANS HEDEFİ	C.	Kurum İçi ve dışı iletişim geliştirilecektir
FAALİYET ADI	C2	Başkan Adına Yapılan Temsil Tören ve Organizasyon Düzenleme Faaliyeti
SORUMLU HARCAMA BİRİMİ	Özel Kalem Müdürlüğü	
EKONOMİK KOD (1.DÜZEY)		2016(₺)
1	PERSONEL GİDERLERİ	
2	SGK KURUMLARINA DEVLET PRİMİ GİDERLERİ	
3	MAL VE HİZMET ALIM GİDERLERİ	2.100.000,00 ₺
4	FAİZ GİDERLERİ	
5	CARİ TRANSFERLER	
6	SERMAYE GİDERİ	
7	SERMAYE TRANSFERLERİ	
8	BORÇ VERME	
9	YEDEK ÖDENEK	
TOPLAM KAYNAK BÜTÇE İHTİYACI		2.100.000,00 ₺

FAALİYET MALİYETLERİ TABLOSU		
İDARE ADI	ÜNYE BELEDİYE BAŞKANLIĞI	
PERFORMANS HEDEFİ	C.	Kurum İçi ve dışı iletişim geliştirilecektir
FAALİYET ADI	C3	Çalışanların Moral ve Motivasyonunun Artırılması Faaliyeti
SORUMLU HARCAMA BİRİMİ	Özel Kalem Müdürlüğü	
EKONOMİK KOD (1.DÜZEY)		2016(₺)
1	PERSONEL GİDERLERİ	
2	SGK KURUMLARINA DEVLET PRİMİ GİDERLERİ	
3	MAL VE HİZMET ALIM GİDERLERİ	110.000,00 ₺
4	FAİZ GİDERLERİ	
5	CARİ TRANSFERLER	
6	SERMAYE GİDERİ	
7	SERMAYE TRANSFERLERİ	
8	BORÇ VERME	
9	YEDEK ÖDENEK	
TOPLAM KAYNAK BÜTÇE İHTİYACI		110.000,00 ₺

FAALİYET MALİYETLERİ TABLOSU		
İDARE ADI	ÜNYE BELEDİYE BAŞKANLIĞI	
PERFORMANS HEDEFİ	C.	Kurum İçi ve dışı iletişim geliştirilecektir
FAALİYET ADI	C4	Dezavantajlı Gruplara ve Amatör Spor Klüplerine Yardım Faaliyeti
SORUMLU HARCAMA BİRİMİ	Özel Kalem Müdürlüğü	
EKONOMİK KOD (1.DÜZEY)		2016(₺)
1	PERSONEL GİDERLERİ	
2	SGK KURUMLARINA DEVLET PRİMİ GİDERLERİ	
3	MAL VE HİZMET ALIM GİDERLERİ	720.000,00 ₺
4	FAİZ GİDERLERİ	
5	CARİ TRANSFERLER	
6	SERMAYE GİDERİ	
7	SERMAYE TRANSFERLERİ	
8	BORÇ VERME	
9	YEDEK ÖDENEK	
TOPLAM KAYNAK BÜTÇE İHTİYACI		720.000,00 ₺

PERFORMANS HEDEFİ TABLOSU					
İDARE ADI		ÜNYE BELEDİYE BAŞKANLIĞI			
AMAÇ		1.2. Yönetimde Etkinlik Katılımcılık Şeffaflık ve Dürüstlük Sağlamak			
HEDEF		1.2.1. Akılcı, yenilikçi ve inovatif bir yönetim modeli oluşturmak			
PERFORMANS HEDEFİ		D. Kurumun ulusal ve uluslararası katılım projeleri oluşturma kapasitesini artırmak			
PERFORMANS GÖSTERGELERİ		BİRİM	2015	2016	2017
D1	Çizilen Proje Sayısı	Adet	30	35	35
D2	Performans Essaslı Bütçeleme Sistemine Uyum Oranı	%	100	100	100
D3	Düzenlenen Uluslararası İlişkiler, Tanıtım ve Etkinlik Sayısı	Adet	3	6	6
D4	Açılan Hibe projelerine başvurma sayısı	Adet	5	6	6
FAALİYETLER		KAYNAK İHTİYACI ₺			
		BÜTÇE	BÜTÇE DIŞI	TOPLAM	
D1	Teknik Proje Çizim ve Maliyetlendirme Faaliyeti	400.000,00		400.000,00	
D2	Performans Essaslı Bütçeleme ve Raporlama Faaliyeti	200.000,00		200.000,00	
D3	Yurtiçi ve Yurtdışında ilçenin tanıtımının yapılarak bilinirliğinin artırılması faaliyeti	154.201,28		154.201,28	
D4	Ulusal ve uluslar arası hibe programlarından yararlanılması proje hizmeti	300.000,00		300.000,00	
D5	Engelli programlarına proje hazırlama faaliyeti	100.000,00		100.000,00	
GENEL TOPLAM				1.154.201,28	

C - PERFORMANS GÖSTERGELERİ VE FAALİYETLER

FAALİYET MALİYETLERİ TABLOSU		
İDARE ADI	ÜNYE BELEDİYE BAŞKANLIĞI	
PERFORMANS HEDEFİ	D.	Kurumun ulusal ve uluslararası katılım projeleri oluşturma kapasitesini artırmak
FAALİYET ADI	D1	Teknik Proje Çizim ve Maliyetlendirme Faaliyeti
SORUMLU HARCAMA BİRİMİ	Strateji Geliştirme Müdürlüğü	
EKONOMİK KOD (1.DÜZEY)		2016 (₺)
1	PERSONEL GİDERLERİ	
2	SGK KURUMLARINA DEVLET PRİMİ GİDERLERİ	
3	MAL VE HİZMET ALIM GİDERLERİ	400.000,00 ₺
4	FAİZ GİDERLERİ	
5	CARİ TRANSFERLER	
6	SERMAYE GİDERİ	
7	SERMAYE TRANSFERLERİ	
8	BORÇ VERME	
9	YEDEK ÖDENEK	
TOPLAM KAYNAK BÜTÇE İHTİYACI		400.000,00 ₺

FAALİYET MALİYETLERİ TABLOSU		
İDARE ADI	ÜNYE BELEDİYE BAŞKANLIĞI	
PERFORMANS HEDEFİ	D.	Kurumun ulusal ve uluslararası katılım projeleri oluşturma kapasitesini artırmak
FAALİYET ADI	D2	Performans Essahş Bütçeleme ve Raporlama Faaliyeti
SORUMLU HARCAMA BİRİMİ	Strateji Geliştirme Müdürlüğü	
EKONOMİK KOD (1.DÜZEY)		2016 (₺)
1	PERSONEL GİDERLERİ	
2	SGK KURUMLARINA DEVLET PRİMİ GİDERLERİ	
3	MAL VE HİZMET ALIM GİDERLERİ	200.000,00 ₺
4	FAİZ GİDERLERİ	
5	CARİ TRANSFERLER	
6	SERMAYE GİDERİ	
7	SERMAYE TRANSFERLERİ	
8	BORÇ VERME	
9	YEDEK ÖDENEK	
TOPLAM KAYNAK BÜTÇE İHTİYACI		200.000,00 ₺

FAALİYET MALİYETLERİ TABLOSU		
İDARE ADI	ÜNYE BELEDİYE BAŞKANLIĞI	
PERFORMANS HEDEFİ	D.	Kurumun ulusal ve uluslararası katılım projeleri oluşturma kapasitesini artırmak
FAALİYET ADI	D3	Yurtiçi ve Yurtdışında ilçenin tanıtımının yapılarak bilinirliğinin artırılması faaliyeti
SORUMLU HARCAMA BİRİMİ	Strateji Geliştirme Müdürlüğü	
EKONOMİK KOD (1.DÜZEY)		2016 (₺)
1	PERSONEL GİDERLERİ	
2	SGK KURUMLARINA DEVLET PRİMİ GİDERLERİ	
3	MAL VE HİZMET ALIM GİDERLERİ	154.201,28 ₺
4	FAİZ GİDERLERİ	
5	CARİ TRANSFERLER	
6	SERMAYE GİDERİ	
7	SERMAYE TRANSFERLERİ	
8	BORÇ VERME	
9	YEDEK ÖDENEK	
TOPLAM KAYNAK BÜTÇE İHTİYACI		154.201,28 ₺

FAALİYET MALİYETLERİ TABLOSU		
İDARE ADI	ÜNYE BELEDİYE BAŞKANLIĞI	
PERFORMANS HEDEFİ	D.	Kurumun ulusal ve uluslararası katılım projeleri oluşturma kapasitesini artırmak
FAALİYET ADI	D4	Ulusal ve uluslararası hibe programlarından yararlanılması proje hizmeti
SORUMLU HARCAMA BİRİMİ	Strateji Geliştirme Müdürlüğü	
EKONOMİK KOD (1.DÜZEY)		2016 (₺)
1	PERSONEL GİDERLERİ	
2	SGK KURUMLARINA DEVLET PRİMİ GİDERLERİ	
3	MAL VE HİZMET ALIM GİDERLERİ	300.000,00 ₺
4	FAİZ GİDERLERİ	
5	CARİ TRANSFERLER	
6	SERMAYE GİDERİ	
7	SERMAYE TRANSFERLERİ	
8	BORÇ VERME	
9	YEDEK ÖDENEK	
TOPLAM KAYNAK BÜTÇE İHTİYACI		300.000,00 ₺

FAALİYET MALİYETLERİ TABLOSU		
İDARE ADI	ÜNYE BELEDİYE BAŞKANLIĞI	
PERFORMANS HEDEFİ	D.	Kurumun ulusal ve uluslararası katılım projeleri oluşturma kapasitesini artırmak
FAALİYET ADI	D5	Engelli programlarına proje hazırlama faaliyeti
SORUMLU HARCAMA BİRİMİ	Strateji Geliştirme Müdürlüğü	
EKONOMİK KOD (1.DÜZEY)		2016 (₺)
1	PERSONEL GİDERLERİ	
2	SGK KURUMLARINA DEVLET PRİMİ GİDERLERİ	
3	MAL VE HİZMET ALIM GİDERLERİ	100.000,00 ₺
4	FAİZ GİDERLERİ	
5	CARİ TRANSFERLER	
6	SERMAYE GİDERİ	
7	SERMAYE TRANSFERLERİ	
8	BORÇ VERME	
9	YEDEK ÖDENEK	
TOPLAM KAYNAK BÜTÇE İHTİYACI		100.000,00 ₺

PERFORMANS HEDEFİ TABLOSU

İDARE ADI		ÜNYE BELEDİYE BAŞKANLIĞI			
AMAÇ		1.3.	Belediyenin beşeri, fiziki ve mali kaynaklarını geliştirmek ve etkin kullanmak.		
HEDEF		1.3.1.	Taşıt ve iş makinalarının etkin kullanılmasını sağlamak		
PERFORMANS HEDEFİ		E.	Belediye Bina, araç; bakım ve yakıt yönetimini etkin bir şekilde sürdürmek		
PERFORMANS GÖSTERGELERİ		BİRİM	2015	2016	2017
E1	Çalışanların destek hizmetlerinden memnuniyet oranı (araç)	%	100	100	100
E2	Birimlerin bina bakım onarım çalışmalarının karşılama yüzdesi	%	100	100	100
E3	Hizmet birimlerinin iş makinesi ihtiyacının karşılanması	%	100	100	100
E4	Makine Teçhizat Bakım Onarımı Oranı	%	100	100	100
FAALİYETLER		KAYNAK İHTİYACI ₺			
		BÜTÇE	BÜTÇE DIŞI	TOPLAM	
E1	Belediye araç ve yakıt yönetim faaliyeti	3.000.000,00		3.000.000,00	
E2	Bina ve tesis bakım faaliyeti	1.000.000,00		1.000.000,00	
E3	Taşıt ve iş makinalarının etkin kullanılmasını sağlamak	1.892.695,44		1.892.695,44	
E4	Makine İkmal işleri faaliyeti	2.000.000,00		2.000.000,00	
GENEL TOPLAM				7.892.695,44	

C - PERFORMANS GÖSTERGELERİ VE FAALİYETLER

FAALİYET MALİYETLERİ TABLOSU		
İDARE ADI	ÜNİYE BELEDİYE BAŞKANLIĞI	
PERFORMANS HEDEFİ	E.	Belediye Bina, araç; bakım ve yakıt yönetimini etkin bir şekilde sürdürmek
FAALİYET ADI	E1	Belediye araç ve yakıt yönetim faaliyeti
SORUMLU HARCAMA BİRİMİ	Destek Hizmetleri Müdürlüğü	
EKONOMİK KOD (1.DÜZEY)		2016 (₺)
1	PERSONEL GİDERLERİ	
2	SGK KURUMLARINA DEVLET PRİMİ GİDERLERİ	
3	MAL VE HİZMET ALIM GİDERLERİ	3.000.000,00 ₺
4	FAİZ GİDERLERİ	
5	CARİ TRANSFERLER	
6	SERMAYE GİDERİ	
7	SERMAYE TRANSFERLERİ	
8	BORÇ VERME	
9	YEDEK ÖDENEK	
TOPLAM KAYNAK BÜTÇE İHTİYACI		3.000.000,00 ₺

FAALİYET MALİYETLERİ TABLOSU		
İDARE ADI	ÜNİYE BELEDİYE BAŞKANLIĞI	
PERFORMANS HEDEFİ	E.	Belediye Bina, araç; bakım ve yakıt yönetimini etkin bir şekilde sürdürmek
FAALİYET ADI	E2	Bina ve tesis bakım faaliyeti
SORUMLU HARCAMA BİRİMİ	Destek Hizmetleri Müdürlüğü	
EKONOMİK KOD (1.DÜZEY)		2016 (₺)
1	PERSONEL GİDERLERİ	
2	SGK KURUMLARINA DEVLET PRİMİ GİDERLERİ	
3	MAL VE HİZMET ALIM GİDERLERİ	1.000.000,00 ₺
4	FAİZ GİDERLERİ	
5	CARİ TRANSFERLER	
6	SERMAYE GİDERİ	
7	SERMAYE TRANSFERLERİ	
8	BORÇ VERME	
9	YEDEK ÖDENEK	
TOPLAM KAYNAK BÜTÇE İHTİYACI		1.000.000,00 ₺

FAALİYET MALİYETLERİ TABLOSU		
İDARE ADI	ÜNİYE BELEDİYE BAŞKANLIĞI	
PERFORMANS HEDEFİ	E.	Belediye Bina, araç; bakım ve yakıt yönetimini etkin bir şekilde sürdürmek
FAALİYET ADI	E3	Taşıt ve iş makinelerinin etkin kullanılmasını sağlamak
SORUMLU HARCAMA BİRİMİ	Destek Hizmetleri Müdürlüğü	
EKONOMİK KOD (1.DÜZEY)		2016 (₺)
1	PERSONEL GİDERLERİ	
2	SGK KURUMLARINA DEVLET PRİMİ GİDERLERİ	
3	MAL VE HİZMET ALIM GİDERLERİ	1.892.695,44 ₺
4	FAİZ GİDERLERİ	
5	CARİ TRANSFERLER	
6	SERMAYE GİDERİ	
7	SERMAYE TRANSFERLERİ	
8	BORÇ VERME	
9	YEDEK ÖDENEK	
TOPLAM KAYNAK BÜTÇE İHTİYACI		1.892.695,44 ₺

FAALİYET MALİYETLERİ TABLOSU		
İDARE ADI	ÜNİYE BELEDİYE BAŞKANLIĞI	
PERFORMANS HEDEFİ	E.	Belediye Bina, araç; bakım ve yakıt yönetimini etkin bir şekilde sürdürmek
FAALİYET ADI	E4	Makine İkmal İşleri faaliyeti
SORUMLU HARCAMA BİRİMİ	Destek Hizmetleri Müdürlüğü	
EKONOMİK KOD (1.DÜZEY)		2016 (₺)
1	PERSONEL GİDERLERİ	
2	SGK KURUMLARINA DEVLET PRİMİ GİDERLERİ	
3	MAL VE HİZMET ALIM GİDERLERİ	2.000.000,00 ₺
4	FAİZ GİDERLERİ	
5	CARİ TRANSFERLER	
6	SERMAYE GİDERİ	
7	SERMAYE TRANSFERLERİ	
8	BORÇ VERME	
9	YEDEK ÖDENEK	
TOPLAM KAYNAK BÜTÇE İHTİYACI		2.000.000,00 ₺

PERFORMANS HEDEFİ TABLOSU					
İDARE ADI		ÜNYE BELEDİYE BAŞKANLIĞI			
AMAÇ		1.3. Belediyenin beşeri, fiziki ve mali kaynaklarını geliştirmek ve etkin kullanmak.			
HEDEF		1.3.2. Belediyemiz taraf olduğu hukuki süreçlerin etkin takibi, iş ve işlemlerin yürürlükteki mevzuata uygunluğunu temin etmek.			
PERFORMANS HEDEFİ		F. Dava ve icra dosyalarının takip ederek belediye lehine sonuçlandırmak			
PERFORMANS GÖSTERGELERİ		BİRİM	2015	2016	2017
F1	Birimlerin hukuki görüş taleplerinin karşılanma süresi	Gün	3	1	1
F2	Belediye Lehine Sonuçlandırılan Dava Sayısı	Adet	100	100	100
F3	Belediye Aleyhine Sonuçlanan Dava Sayısı	Adet	100	100	100
F4	Sonuçlandırılan icra işleri sayısı	Adet	100	100	100
FAALİYETLER		KAYNAK İHTİYACI &			
		BÜTÇE	BÜTÇE DIŞI	TOPLAM	
F1	Hukuki danışmanlık faaliyetleri	258.237,66		258.237,66	
F2	Dava ve icra dosyalarının takibi faaliyeti	400.000,00		400.000,00	
GENEL TOPLAM				658.237,66	

C - PERFORMANS GÖSTERGELERİ VE FAALİYETLER

FAALİYET MALİYETLERİ TABLOSU		
İDARE ADI	ÜNYE BELEDİYE BAŞKANLIĞI	
PERFORMANS HEDEFİ	F.	Dava ve icra dosyalarının takip ederek belediye lehine sonuçlandırmak
FAALİYET ADI	F1	Hukuki danışmanlık faaliyetleri
SORUMLU HARCAMA BİRİMİ	Hukuk İşleri Müdürlüğü	
EKONOMİK KOD (1.DÜZEY)		2016 (₺)
1	PERSONEL GİDERLERİ	
2	SGK KURUMLARINA DEVLET PRİMİ GİDERLERİ	
3	MAL VE HİZMET ALIM GİDERLERİ	258.237,66 ₺
4	FAİZ GİDERLERİ	
5	CARİ TRANSFERLER	
6	SERMAYE GİDERİ	
7	SERMAYE TRANSFERLERİ	
8	BORÇ VERME	
9	YEDEK ÖDENEK	
TOPLAM KAYNAK BÜTÇE İHTİYACI		258.237,66 ₺

FAALİYET MALİYETLERİ TABLOSU		
İDARE ADI	ÜNYE BELEDİYE BAŞKANLIĞI	
PERFORMANS HEDEFİ	F.	Dava ve icra dosyalarının takip ederek belediye lehine sonuçlandırmak
FAALİYET ADI	F2	Dava ve icra dosyalarının takibi faaliyeti
SORUMLU HARCAMA BİRİMİ	Hukuk İşleri Müdürlüğü	
EKONOMİK KOD (1.DÜZEY)		2016 (₺)
1	PERSONEL GİDERLERİ	
2	SGK KURUMLARINA DEVLET PRİMİ GİDERLERİ	
3	MAL VE HİZMET ALIM GİDERLERİ	400.000,00 ₺
4	FAİZ GİDERLERİ	
5	CARİ TRANSFERLER	
6	SERMAYE GİDERİ	
7	SERMAYE TRANSFERLERİ	
8	BORÇ VERME	
9	YEDEK ÖDENEK	
TOPLAM KAYNAK BÜTÇE İHTİYACI		400.000,00 ₺

PERFORMANS HEDEFİ TABLOSU					
İDARE ADI		ÜNYE BELEDİYE BAŞKANLIĞI			
AMAÇ		1.3. Belediyenin beşeri, fiziki ve mali kaynaklarını geliştirmek ve etkin kullanmak.			
HEDEF		1.3.3. Mali hizmetlerin etkin yönetimini sağlamak.			
PERFORMANS HEDEFİ		G. Mali kaynakları etkin ve verimli yönetmek.			
PERFORMANS GÖSTERGELERİ		BİRİM	2015	2016	2017
G1	Bütçe gelir yönünden gerçekleşme oranı	%	87	90	95
G2	Bütçe gider yönünden gerçekleşme oranı	%	67	90	95
G3	Gelir gerçekleşme oranı	%	57	80	90
G4	Taşınır kayıt raporlarının alınması oranı	%	100	100	100
FAALİYETLER		KAYNAK İHTİYACI ₺			
		BÜTÇE	BÜTÇE DIŞI	TOPLAM	
G1	Bütçe ve muhasebe hizmetleri	1.000.000,00		1.000.000,00	
G2	Taşınır kayıt hizmetleri faaliyeti	400.000,00		400.000,00	
G3	Gelir gerçekleşme faaliyeti	1.271.028,94		1.271.028,94	
G4	Satın alma süreçleri faaliyeti	1.000.000,00		1.000.000,00	
GENEL TOPLAM				3.671.028,94	

C - PERFORMANS GÖSTERGELERİ VE FAALİYETLER

FAALİYET MALİYETLERİ TABLOSU		
İDARE ADI	ÜNYE BELEDİYE BAŞKANLIĞI	
PERFORMANS HEDEFİ	G.	Mali kaynakları etkin ve verimli yönetmek.
FAALİYET ADI	G1	Bütçe ve muhasebe hizmetleri
SORUMLU HARCAMA BİRİMİ	Mali Hizmetler Müdürlüğü	
EKONOMİK KOD (1.DÜZEY)		2016 (₺)
1	PERSONEL GİDERLERİ	
2	SGK KURUMLARINA DEVLET PRİMİ GİDERLERİ	
3	MAL VE HİZMET ALIM GİDERLERİ	1.000.000,00 ₺
4	FAİZ GİDERLERİ	
5	CARİ TRANSFERLER	
6	SERMAYE GİDERİ	
7	SERMAYE TRANSFERLERİ	
8	BORÇ VERME	
9	YEDEK ÖDENEK	
TOPLAM KAYNAK BÜTÇE İHTİYACI		1.000.000,00 ₺

FAALİYET MALİYETLERİ TABLOSU		
İDARE ADI	ÜNYE BELEDİYE BAŞKANLIĞI	
PERFORMANS HEDEFİ	G.	Mali kaynakları etkin ve verimli yönetmek.
FAALİYET ADI	G2	Taşınır kayıt hizmetleri faaliyeti
SORUMLU HARCAMA BİRİMİ	Mali Hizmetler Müdürlüğü	
EKONOMİK KOD (1.DÜZEY)		2016 (₺)
1	PERSONEL GİDERLERİ	
2	SGK KURUMLARINA DEVLET PRİMİ GİDERLERİ	
3	MAL VE HİZMET ALIM GİDERLERİ	400.000,00 ₺
4	FAİZ GİDERLERİ	
5	CARİ TRANSFERLER	
6	SERMAYE GİDERİ	
7	SERMAYE TRANSFERLERİ	
8	BORÇ VERME	
9	YEDEK ÖDENEK	
TOPLAM KAYNAK BÜTÇE İHTİYACI		400.000,00 ₺

FAALİYET MALİYETLERİ TABLOSU		
İDARE ADI	ÜNYE BELEDİYE BAŞKANLIĞI	
PERFORMANS HEDEFİ	G.	Mali kaynakları etkin ve verimli yönetmek.
FAALİYET ADI	G3	Gelir gerçekleştirme faaliyeti
SORUMLU HARCAMA BİRİMİ	Mali Hizmetler Müdürlüğü	
EKONOMİK KOD (1.DÜZEY)		2016 (₺)
1	PERSONEL GİDERLERİ	
2	SGK KURUMLARINA DEVLET PRİMİ GİDERLERİ	
3	MAL VE HİZMET ALIM GİDERLERİ	1.271.028,94 ₺
4	FAİZ GİDERLERİ	
5	CARİ TRANSFERLER	
6	SERMAYE GİDERİ	
7	SERMAYE TRANSFERLERİ	
8	BORÇ VERME	
9	YEDEK ÖDENEK	
TOPLAM KAYNAK BÜTÇE İHTİYACI		1.271.028,94 ₺

FAALİYET MALİYETLERİ TABLOSU		
İDARE ADI	ÜNYE BELEDİYE BAŞKANLIĞI	
PERFORMANS HEDEFİ	G.	Mali kaynakları etkin ve verimli yönetmek.
FAALİYET ADI	G4	Satın alma süreçleri faaliyeti
SORUMLU HARCAMA BİRİMİ	Mali Hizmetler Müdürlüğü	
EKONOMİK KOD (1.DÜZEY)		2016 (₺)
1	PERSONEL GİDERLERİ	
2	SGK KURUMLARINA DEVLET PRİMİ GİDERLERİ	
3	MAL VE HİZMET ALIM GİDERLERİ	1.000.000,00 ₺
4	FAİZ GİDERLERİ	
5	CARİ TRANSFERLER	
6	SERMAYE GİDERİ	
7	SERMAYE TRANSFERLERİ	
8	BORÇ VERME	
9	YEDEK ÖDENEK	
TOPLAM KAYNAK BÜTÇE İHTİYACI		1.000.000,00 ₺

PERFORMANS HEDEFİ TABLOSU					
İDARE ADI		ÜNYE BELEDİYE BAŞKANLIĞI			
AMAÇ		1.3.	Belediyenin beşeri, fiziki ve mali kaynaklarını geliştirmek ve etkin kullanmak.		
HEDEF		1.3.4.	Bilgi teknoloji ve yazılımların güvenlik ve güncelleme ihtiyaçlarını yerine getirmek ve geliştirmek.		
PERFORMANS HEDEFİ		H.	Bilgi teknolojileri kapsamında kurum ihtiyaçlarının karşılanması		
PERFORMANS GÖSTERGELERİ		BİRİM	2015	2016	2017
H1	Birimlerden gelen donanım arızalarına müdahale oranı	%	95	100	100
H2	Donanımların yenilenme oranı	%	50	55	60
H3	Yazılımların güncellenme oranı	%	100	100	100
H4	Kent Bilgi Sistemi Veri Giriş Oranı	%	100	100	100
H5	Yapılan Grafik Tasarım Sayısı	Adet	60	250	250
FAALİYETLER		KAYNAK İHTİYACI ₺			
		BÜTÇE	BÜTÇE DIŞI	TOPLAM	
H1	Bilgi teknolojik hizmetlerinin güvenliğinin sağlanması ve güncelleme	800.000,00		800.000,00	
H2	Bilgisayar bakım onarım faaliyeti	400.000,00		400.000,00	
H3	Kent Bilgi Sistemi geliştirme faaliyeti	600.000,00		600.000,00	
H4	Yazılım ve Donanım Geliştirme Faaliyeti	477.447,49		477.447,49	
H5	Grafik Tasarım Faaliyeti	200.000,00		200.000,00	
GENEL TOPLAM				2.477.447,49	

C - PERFORMANS GÖSTERGELERİ VE FAALİYETLER

FAALİYET MALİYETLERİ TABLOSU		
İDARE ADI	ÜNYE BELEDİYE BAŞKANLIĞI	
PERFORMANS HEDEFİ	H.	Bilgi teknolojileri kapsamında kurum ihtiyaçlarının karşılanması
FAALİYET ADI	H1	Bilgi teknolojik hizmetlerinin güvenliğinin sağlanması ve güncelleme faaliyeti
SORUMLU HARCAMA BİRİMİ	Bilgi İşlem Müdürlüğü	
EKONOMİK KOD (1.DÜZEY)	2016 (₺)	
1	PERSONEL GİDERLERİ	
2	SGK KURUMLARINA DEVLET PRİMİ GİDERLERİ	
3	MAL VE HİZMET ALIM GİDERLERİ	800.000,00 ₺
4	FAİZ GİDERLERİ	
5	CARİ TRANSFERLER	
6	SERMAYE GİDERİ	
7	SERMAYE TRANSFERLERİ	
8	BORÇ VERME	
9	YEDEK ÖDENEK	
TOPLAM KAYNAK BÜTÇE İHTİYACI		800.000,00 ₺

FAALİYET MALİYETLERİ TABLOSU		
İDARE ADI	ÜNYE BELEDİYE BAŞKANLIĞI	
PERFORMANS HEDEFİ	H.	Bilgi teknolojileri kapsamında kurum ihtiyaçlarının karşılanması
FAALİYET ADI	H2	Bilgisayar bakım onarım faaliyeti
SORUMLU HARCAMA BİRİMİ	Bilgi İşlem Müdürlüğü	
EKONOMİK KOD (1.DÜZEY)	2016 (₺)	
1	PERSONEL GİDERLERİ	
2	SGK KURUMLARINA DEVLET PRİMİ GİDERLERİ	
3	MAL VE HİZMET ALIM GİDERLERİ	400.000,00 ₺
4	FAİZ GİDERLERİ	
5	CARİ TRANSFERLER	
6	SERMAYE GİDERİ	
7	SERMAYE TRANSFERLERİ	
8	BORÇ VERME	
9	YEDEK ÖDENEK	
TOPLAM KAYNAK BÜTÇE İHTİYACI		400.000,00 ₺

FAALİYET MALİYETLERİ TABLOSU		
İDARE ADI	ÜNYE BELEDİYE BAŞKANLIĞI	
PERFORMANS HEDEFİ	H.	Bilgi teknolojileri kapsamında kurum ihtiyaçlarının karşılanması
FAALİYET ADI	H3	Kent Bilgi Sistemi geliştirme faaliyeti
SORUMLU HARCAMA BİRİMİ	Bilgi İşlem Müdürlüğü	
EKONOMİK KOD (1.DÜZEY)	2016 (₺)	
1	PERSONEL GİDERLERİ	
2	SGK KURUMLARINA DEVLET PRİMİ GİDERLERİ	
3	MAL VE HİZMET ALIM GİDERLERİ	600.000,00 ₺
4	FAİZ GİDERLERİ	
5	CARİ TRANSFERLER	
6	SERMAYE GİDERİ	
7	SERMAYE TRANSFERLERİ	
8	BORÇ VERME	
9	YEDEK ÖDENEK	
TOPLAM KAYNAK BÜTÇE İHTİYACI		600.000,00 ₺

FAALİYET MALİYETLERİ TABLOSU		
İDARE ADI	ÜNYE BELEDİYE BAŞKANLIĞI	
PERFORMANS HEDEFİ	H.	Bilgi teknolojileri kapsamında kurum ihtiyaçlarının karşılanması
FAALİYET ADI	H4	Yazılım ve Donanım Geliştirme Faaliyeti
SORUMLU HARCAMA BİRİMİ	Bilgi İşlem Müdürlüğü	
EKONOMİK KOD (1.DÜZEY)	2016 (₺)	
1	PERSONEL GİDERLERİ	
2	SGK KURUMLARINA DEVLET PRİMİ GİDERLERİ	
3	MAL VE HİZMET ALIM GİDERLERİ	477.447,49 ₺
4	FAİZ GİDERLERİ	
5	CARİ TRANSFERLER	
6	SERMAYE GİDERİ	
7	SERMAYE TRANSFERLERİ	
8	BORÇ VERME	
9	YEDEK ÖDENEK	
TOPLAM KAYNAK BÜTÇE İHTİYACI		477.447,49 ₺

FAALİYET MALİYETLERİ TABLOSU		
İDARE ADI	ÜNYE BELEDİYE BAŞKANLIĞI	
PERFORMANS HEDEFİ	H.	Bilgi teknolojileri kapsamında kurum ihtiyaçlarının karşılanması
FAALİYET ADI	H5	Grafik Tasarım Faaliyeti
SORUMLU HARCAMA BİRİMİ	Bilgi İşlem Müdürlüğü	
EKONOMİK KOD (1.DÜZEY)	2016 (₺)	
1	PERSONEL GİDERLERİ	
2	SGK KURUMLARINA DEVLET PRİMİ GİDERLERİ	
3	MAL VE HİZMET ALIM GİDERLERİ	200.000,00 ₺
4	FAİZ GİDERLERİ	
5	CARİ TRANSFERLER	
6	SERMAYE GİDERİ	
7	SERMAYE TRANSFERLERİ	
8	BORÇ VERME	
9	YEDEK ÖDENEK	
TOPLAM KAYNAK BÜTÇE İHTİYACI		200.000,00 ₺

PERFORMANS HEDEFİ TABLOSU					
İDARE ADI		ÜNYE BELEDİYE BAŞKANLIĞI			
AMAÇ		2.1.	Daha Yaşanılabilir Engelsiz Kent		
HEDEF		2.1.1.	Rekreasyon Alanlarını Geliştirmek		
PERFORMANS HEDEFİ		1.	Mevcut yeşil alanlarını arttırmak ve kişi başına düşen yeşil alan miktarını kentsel standartlar düzeyine çıkarmak		
PERFORMANS GÖSTERGELERİ		BİRİM	2015	2016	2017
11	Düzenlenen Yeşil Alan sayısı	Adet	5	10	10
12	Yapılan semt ve oyun sahası sayısı	Adet	5	6	100
13	Yapılan Park ve Bahçe Düzenlemesi Faaliyeti	%	100	100	100
14	Bakımı Yapılan Yeşil Alan Oranı	%	100	100	100
FAALİYETLER		KAYNAK İHTİYACI ₺			
		BÜTÇE	BÜTÇE DIŞI	TOPLAM	
11	Yeşil alan ve çevre düzenlemesi faaliyeti	300.000,00		300.000,00	
12	Semt ve Oyun Sahası yapılması faaliyeti	800.000,00		800.000,00	
13	Ağaç ve yan sanayi ürünleri ve bitki alınması faaliyeti	110.000,00		110.000,00	
14	Tarım Aletleri alımı ve bakımı	30.000,00		30.000,00	
GENEL TOPLAM				1.240.000,00	

C - PERFORMANS GÖSTERGELERİ VE FAALİYETLER

FAALİYET MALİYETLERİ TABLOSU		
İDARE ADI	ÜNYE BELEDİYE BAŞKANLIĞI	
PERFORMANS HEDEFİ	I.	M
FAALİYET ADI	I1	Yeşil alan ve çevre düzenlemesi faaliyeti
SORUMLU HARCAMA BİRİMİ	Fen İşleri Müdürlüğü	
EKONOMİK KOD (1.DÜZEY)		2016 (₺)
1	PERSONEL GİDERLERİ	
2	SGK KURUMLARINA DEVLET PRİMİ GİDERLERİ	
3	MAL VE HİZMET ALIM GİDERLERİ	300.000,00 ₺
4	FAİZ GİDERLERİ	
5	CARİ TRANSFERLER	
6	SERMAYE GİDERİ	
7	SERMAYE TRANSFERLERİ	
8	BORÇ VERME	
9	YEDEK ÖDENEK	
TOPLAM KAYNAK BÜTÇE İHTİYACI		300.000,00 ₺

FAALİYET MALİYETLERİ TABLOSU		
İDARE ADI	ÜNYE BELEDİYE BAŞKANLIĞI	
PERFORMANS HEDEFİ	I.	M
FAALİYET ADI	I2	Semt ve Oyun Sahası yapılması faaliyeti
SORUMLU HARCAMA BİRİMİ	Fen İşleri Müdürlüğü	
EKONOMİK KOD (1.DÜZEY)		2016 (₺)
1	PERSONEL GİDERLERİ	
2	SGK KURUMLARINA DEVLET PRİMİ GİDERLERİ	
3	MAL VE HİZMET ALIM GİDERLERİ	800.000,00 ₺
4	FAİZ GİDERLERİ	
5	CARİ TRANSFERLER	
6	SERMAYE GİDERİ	
7	SERMAYE TRANSFERLERİ	
8	BORÇ VERME	
9	YEDEK ÖDENEK	
TOPLAM KAYNAK BÜTÇE İHTİYACI		800.000,00 ₺

FAALİYET MALİYETLERİ TABLOSU		
İDARE ADI	ÜNYE BELEDİYE BAŞKANLIĞI	
PERFORMANS HEDEFİ	I.	M
FAALİYET ADI	I3	Ağaç ve yan sanayi ürünleri ve bitki alınması faaliyeti
SORUMLU HARCAMA BİRİMİ	Fen İşleri Müdürlüğü	
EKONOMİK KOD (1.DÜZEY)		2016 (₺)
1	PERSONEL GİDERLERİ	
2	SGK KURUMLARINA DEVLET PRİMİ GİDERLERİ	
3	MAL VE HİZMET ALIM GİDERLERİ	110.000,00 ₺
4	FAİZ GİDERLERİ	
5	CARİ TRANSFERLER	
6	SERMAYE GİDERİ	
7	SERMAYE TRANSFERLERİ	
8	BORÇ VERME	
9	YEDEK ÖDENEK	
TOPLAM KAYNAK BÜTÇE İHTİYACI		110.000,00 ₺

FAALİYET MALİYETLERİ TABLOSU		
İDARE ADI	ÜNYE BELEDİYE BAŞKANLIĞI	
PERFORMANS HEDEFİ	I.	M
FAALİYET ADI	I4	Tarım Aletleri alımı ve bakımı
SORUMLU HARCAMA BİRİMİ	Fen İşleri Müdürlüğü	
EKONOMİK KOD (1.DÜZEY)		2016 (₺)
1	PERSONEL GİDERLERİ	
2	SGK KURUMLARINA DEVLET PRİMİ GİDERLERİ	
3	MAL VE HİZMET ALIM GİDERLERİ	30.000,00 ₺
4	FAİZ GİDERLERİ	
5	CARİ TRANSFERLER	
6	SERMAYE GİDERİ	
7	SERMAYE TRANSFERLERİ	
8	BORÇ VERME	
9	YEDEK ÖDENEK	
TOPLAM KAYNAK BÜTÇE İHTİYACI		30.000,00 ₺

PERFORMANS HEDEFİ TABLOSU					
İDARE ADI		ÜNYE BELEDİYE BAŞKANLIĞI			
AMAÇ		2.1.	Daha Yaşanılabilir Engelsiz Kent		
HEDEF		2.1.2.	Rekreasyon Alanlarını Geliştirmek		
PERFORMANS HEDEFİ		1.	Mevcut yeşil alanların kalitesini artırmak ve kişi başına düşen yeşil alan miktarını kentsel standartlar düzeyine çıkartmak		
PERFORMANS GÖSTERGELERİ		BİRİM	2015	2016	2017
15	Yapılan Fitness Saha Alanı	Adet	2	5	5
16	Yapılan Çocuk Parkı Sayısı	Adet	5	6	100
FAALİYETLER		KAYNAK İHTİYACI ₺			
		BÜTÇE	BÜTÇE DIŞI	TOPLAM	
15	Dekoratif Şehir Mobilyası Alınması Faaliyeti	150.000,00		150.000,00	
16	Çocuk Parkı ve Fitness alanı düzenlemesi faaliyeti	350.000,00		350.000,00	
GENEL TOPLAM				500.000,00	

C - PERFORMANS GÖSTERGELERİ VE FAALİYETLER

FAALİYET MALİYETLERİ TABLOSU		
İDARE ADI	ÜNYE BELEDİYE BAŞKANLIĞI	
PERFORMANS HEDEFİ	1.	Mevcut yeşil alanların kalitesini artırmak ve kişi başına düşen yeşil alan miktarını kentsel
FAALİYET ADI	15	Dekoratif Şehir Mobilyası Alınması Faaliyeti
SORUMLU HARCAMA BİRİMİ	Fen İşleri Müdürlüğü	
EKONOMİK KOD (1.DÜZEY)		2016 (₺)
1	PERSONEL GİDERLERİ	
2	SGK KURUMLARINA DEVLET PRİMİ GİDERLERİ	
3	MAL VE HİZMET ALIM GİDERLERİ	150.000,00 ₺
4	FAİZ GİDERLERİ	
5	CARİ TRANSFERLER	
6	SERMAYE GİDERİ	
7	SERMAYE TRANSFERLERİ	
8	BORÇ VERME	
9	YEDEK ÖDENEK	
TOPLAM KAYNAK BÜTÇE İHTİYACI		150.000,00 ₺

FAALİYET MALİYETLERİ TABLOSU		
İDARE ADI	ÜNYE BELEDİYE BAŞKANLIĞI	
PERFORMANS HEDEFİ	1.	Mevcut yeşil alanların kalitesini artırmak ve kişi başına düşen yeşil alan miktarını kentsel
FAALİYET ADI	16	Çocuk Parkı ve Fitness alanı düzenlemesi faaliyeti
SORUMLU HARCAMA BİRİMİ	Fen İşleri Müdürlüğü	
EKONOMİK KOD (1.DÜZEY)		2016 (₺)
1	PERSONEL GİDERLERİ	
2	SGK KURUMLARINA DEVLET PRİMİ GİDERLERİ	
3	MAL VE HİZMET ALIM GİDERLERİ	350.000,00 ₺
4	FAİZ GİDERLERİ	
5	CARİ TRANSFERLER	
6	SERMAYE GİDERİ	
7	SERMAYE TRANSFERLERİ	
8	BORÇ VERME	
9	YEDEK ÖDENEK	
TOPLAM KAYNAK BÜTÇE İHTİYACI		350.000,00 ₺

PERFORMANS HEDEFİ TABLOSU					
İDARE ADI		ÜNYE BELEDİYE BAŞKANLIĞI			
AMAÇ		2.1.	Daha Yaşanılabilir Engelsiz Kent		
HEDEF		2.1.2.	Ünye Yol Ağı Uzatılarak Ulaşım Sistemleri Geliştirilecektir		
PERFORMANS HEDEFİ		I.	Ulaşım Ağını Arttırmak		
PERFORMANS GÖSTERGELERİ		BİRİM	2015	2016	2017
17	Yapılan Asfalt Yol Miktarı	m ²	2.000	60.000	
18	Yapılan Beton Yol Miktarı	m ²	65.000	20.000	
19	Döşenen Parke Yol Miktarı	m ²	40.000	45.000	
110	Yapılan Altyapı Faaliyeti	m ²	2.000	5.000	
FAALİYETLER		KAYNAK İHTİYACI ₺			
		BÜTÇE	BÜTÇE DIŞI	TOPLAM	
17	Parke , Asfalt, Beton Yol Yapılması Faaliyeti	1.500.000,00		1.500.000,00	
18	Alt Yapı Yapılması Faaliyeti	700.000,00		700.000,00	
19	Yol Elemanları, inşaat ve hırdavat malzemeleri temini faaliyeti	1.500.000,00		1.500.000,00	
110	Perde ve taş duvar yapım faaliyeti	500.000,00		500.000,00	
GENEL TOPLAM				4.200.000,00	

C - PERFORMANS GÖSTERGELERİ VE FAALİYETLER

FAALİYET MALİYETLERİ TABLOSU		
IDARE ADI	ÜNYE BELEDİYE BAŞKANLIĞI	
PERFORMANS HEDEFİ	I.	Ulaşım Ağını Arttırmak
FAALİYET ADI	17	Parke , Asfalt, Beton Yol Yapılması Faaliyeti
SORUMLU HARCAMA BİRİMİ	Fen İşleri Müdürlüğü	
EKONOMİK KOD (1.DÜZEY)		2016 (₺)
1	PERSONEL GİDERLERİ	
2	SGK KURUMLARINA DEVLET PRİMİ GİDERLERİ	
3	MAL VE HİZMET ALIM GİDERLERİ	1.500.000,00 ₺
4	FAİZ GİDERLERİ	
5	CARİ TRANSFERLER	
6	SERMAYE GİDERİ	
7	SERMAYE TRANSFERLERİ	
8	BORÇ VERME	
9	YEDEK ÖDENEK	
TOPLAM KAYNAK BÜTÇE İHTİYACI		1.500.000,00 ₺

FAALİYET MALİYETLERİ TABLOSU		
IDARE ADI	ÜNYE BELEDİYE BAŞKANLIĞI	
PERFORMANS HEDEFİ	I.	Ulaşım Ağını Arttırmak
FAALİYET ADI	18	Alt Yapı Yapılması Faaliyeti
SORUMLU HARCAMA BİRİMİ	Fen İşleri Müdürlüğü	
EKONOMİK KOD (1.DÜZEY)		2016 (₺)
1	PERSONEL GİDERLERİ	
2	SGK KURUMLARINA DEVLET PRİMİ GİDERLERİ	
3	MAL VE HİZMET ALIM GİDERLERİ	700.000,00 ₺
4	FAİZ GİDERLERİ	
5	CARİ TRANSFERLER	
6	SERMAYE GİDERİ	
7	SERMAYE TRANSFERLERİ	
8	BORÇ VERME	
9	YEDEK ÖDENEK	
TOPLAM KAYNAK BÜTÇE İHTİYACI		700.000,00 ₺

FAALİYET MALİYETLERİ TABLOSU		
IDARE ADI	ÜNYE BELEDİYE BAŞKANLIĞI	
PERFORMANS HEDEFİ	I.	Ulaşım Ağını Arttırmak
FAALİYET ADI	19	Yol Elemanları, İnşaat ve hırdavat malzemeleri temini faaliyeti
SORUMLU HARCAMA BİRİMİ	Fen İşleri Müdürlüğü	
EKONOMİK KOD (1.DÜZEY)		2016 (₺)
1	PERSONEL GİDERLERİ	
2	SGK KURUMLARINA DEVLET PRİMİ GİDERLERİ	
3	MAL VE HİZMET ALIM GİDERLERİ	1.500.000,00 ₺
4	FAİZ GİDERLERİ	
5	CARİ TRANSFERLER	
6	SERMAYE GİDERİ	
7	SERMAYE TRANSFERLERİ	
8	BORÇ VERME	
9	YEDEK ÖDENEK	
TOPLAM KAYNAK BÜTÇE İHTİYACI		1.500.000,00 ₺

FAALİYET MALİYETLERİ TABLOSU		
IDARE ADI	ÜNYE BELEDİYE BAŞKANLIĞI	
PERFORMANS HEDEFİ	I.	Ulaşım Ağını Arttırmak
FAALİYET ADI	110	Perde ve taş duvar yapım faaliyeti
SORUMLU HARCAMA BİRİMİ	Fen İşleri Müdürlüğü	
EKONOMİK KOD (1.DÜZEY)		2016 (₺)
1	PERSONEL GİDERLERİ	
2	SGK KURUMLARINA DEVLET PRİMİ GİDERLERİ	
3	MAL VE HİZMET ALIM GİDERLERİ	500.000,00 ₺
4	FAİZ GİDERLERİ	
5	CARİ TRANSFERLER	
6	SERMAYE GİDERİ	
7	SERMAYE TRANSFERLERİ	
8	BORÇ VERME	
9	YEDEK ÖDENEK	
TOPLAM KAYNAK BÜTÇE İHTİYACI		500.000,00 ₺

PERFORMANS HEDEFİ TABLOSU					
İDARE ADI		ÜNYE BELEDİYE BAŞKANLIĞI			
AMAÇ		2.1. Daha Yaşanılabilir Engelsiz Kent			
HEDEF		2.1.3. Modern Belediyecilik Anlayışı ile Hizmetlerini Sürdürmek			
PERFORMANS HEDEFİ		I. Daha Yaşanılabilir Ünye İçin Projeler Üretmek			
PERFORMANS GÖSTERGELERİ		BİRİM	2015	2016	2017
I11	Yerleştirilen Balıkçı Sayısı	Adet	5	8	8
I12	Yapılan Taksi Durağı Sayısı	Adet	2	2	2
I13	Yapılan Muhtar Evi Sayısı	Adet	2	6	5
I14	Sağlıklaştırılan Cephe Sayısı	Adet	1	1	2
I15	Bakım Onarım Oranı	%	100	100	100
I16	İstihdam Edilen Esnaf Sayısı	Adet			
FAALİYETLER		KAYNAK İHTİYACI ₺			
		BÜTÇE	BÜTÇE DIŞI	TOPLAM	
I11	Balık Pazarı Yapılması Faaliyeti	250.000,00		250.000,00	
I12	Taksi Durağı Yapılması Faaliyeti	100.000,00		100.000,00	
I13	Muhtar Evi Yapılması Faaliyeti	150.000,00		150.000,00	
I14	Ortaçarşı Cephe Sağlıklaştırma Faaliyeti	600.000,00		600.000,00	
I15	Hizmet Binası yapım bakım ve onarım faaliyeti	4.021.974,59		4.021.974,59	
I16	Köylü Pazarı ve Semt Pazarı Yapılması	1.000.000,00		1.000.000,00	
I17	Engelli Şarj İstasyonu Kurulması Faaliyeti	50.000,00		50.000,00	
I18	Engelliler için sosyal,kültürel,sportif ve eğitici mekan oluşturmak	50.000,00		50.000,00	
GENEL TOPLAM				6.221.974,59	

C - PERFORMANS GÖSTERGELERİ VE FAALİYETLER

FAALİYET MALİYETLERİ TABLOSU	
İDARE ADI	ÜNVE BELEDİYE BAŞKANLIĞI
PERFORMANS HEDEFİ	1. Daha Yaşanabilir Ünye İçin Projeler Üretmek
FAALİYET ADI	115 Balık Pazarı Yapılması Faaliyeti
SORUMLU HARCAMA BİRİMİ	Fen İşleri Müdürlüğü
EKONOMİK KOD (L.DÜZEY)	2016 (k)
1	PERSONEL GİDERLERİ
2	SGK KURUMLARINA DEVLET PRİMİ GİDERLERİ
3	MAL VE HİZMET ALIM GİDERLERİ
4	FAİZ GİDERLERİ
5	CARİ TRANSFERLER
6	SERMAYE GİDERİ
7	SERMAYE TRANSFERLERİ
8	BORÇ VERME
9	YEDEK ÖDENEK
TOPLAM KAYNAK BÜTÇE İHTİYACI	
4.021.974,59 ₺	

FAALİYET MALİYETLERİ TABLOSU	
İDARE ADI	ÜNVE BELEDİYE BAŞKANLIĞI
PERFORMANS HEDEFİ	1. Daha Yaşanabilir Ünye İçin Projeler Üretmek
FAALİYET ADI	116 Köyü Pazarı ve Semt Pazarı Yapılması
SORUMLU HARCAMA BİRİMİ	Fen İşleri Müdürlüğü
EKONOMİK KOD (L.DÜZEY)	2016 (k)
1	PERSONEL GİDERLERİ
2	SGK KURUMLARINA DEVLET PRİMİ GİDERLERİ
3	MAL VE HİZMET ALIM GİDERLERİ
4	FAİZ GİDERLERİ
5	CARİ TRANSFERLER
6	SERMAYE GİDERİ
7	SERMAYE TRANSFERLERİ
8	BORÇ VERME
9	YEDEK ÖDENEK
TOPLAM KAYNAK BÜTÇE İHTİYACI	
1.000.000,00 ₺	

FAALİYET MALİYETLERİ TABLOSU	
İDARE ADI	ÜNVE BELEDİYE BAŞKANLIĞI
PERFORMANS HEDEFİ	1. Daha Yaşanabilir Ünye İçin Projeler Üretmek
FAALİYET ADI	117 Engelli Şehri İstasyonu Kurulması Faaliyeti
SORUMLU HARCAMA BİRİMİ	Fen İşleri Müdürlüğü
EKONOMİK KOD (L.DÜZEY)	2016 (k)
1	PERSONEL GİDERLERİ
2	SGK KURUMLARINA DEVLET PRİMİ GİDERLERİ
3	MAL VE HİZMET ALIM GİDERLERİ
4	FAİZ GİDERLERİ
5	CARİ TRANSFERLER
6	SERMAYE GİDERİ
7	SERMAYE TRANSFERLERİ
8	BORÇ VERME
9	YEDEK ÖDENEK
TOPLAM KAYNAK BÜTÇE İHTİYACI	
50.000,00 ₺	

FAALİYET MALİYETLERİ TABLOSU	
İDARE ADI	ÜNVE BELEDİYE BAŞKANLIĞI
PERFORMANS HEDEFİ	1. Daha Yaşanabilir Ünye İçin Projeler Üretmek
FAALİYET ADI	118 Engelliler İçin Sosyal, Kültürel, Sporif ve Eğitici Mesan Oluşturmak
SORUMLU HARCAMA BİRİMİ	Fen İşleri Müdürlüğü
EKONOMİK KOD (L.DÜZEY)	2016 (k)
1	PERSONEL GİDERLERİ
2	SGK KURUMLARINA DEVLET PRİMİ GİDERLERİ
3	MAL VE HİZMET ALIM GİDERLERİ
4	FAİZ GİDERLERİ
5	CARİ TRANSFERLER
6	SERMAYE GİDERİ
7	SERMAYE TRANSFERLERİ
8	BORÇ VERME
9	YEDEK ÖDENEK
TOPLAM KAYNAK BÜTÇE İHTİYACI	
50.000,00 ₺	

FAALİYET MALİYETLERİ TABLOSU	
İDARE ADI	ÜNVE BELEDİYE BAŞKANLIĞI
PERFORMANS HEDEFİ	1. Daha Yaşanabilir Ünye İçin Projeler Üretmek
FAALİYET ADI	111 Balık Pazarı Yapılması Faaliyeti
SORUMLU HARCAMA BİRİMİ	Fen İşleri Müdürlüğü
EKONOMİK KOD (L.DÜZEY)	2016 (k)
1	PERSONEL GİDERLERİ
2	SGK KURUMLARINA DEVLET PRİMİ GİDERLERİ
3	MAL VE HİZMET ALIM GİDERLERİ
4	FAİZ GİDERLERİ
5	CARİ TRANSFERLER
6	SERMAYE GİDERİ
7	SERMAYE TRANSFERLERİ
8	BORÇ VERME
9	YEDEK ÖDENEK
TOPLAM KAYNAK BÜTÇE İHTİYACI	
250.000,00 ₺	

FAALİYET MALİYETLERİ TABLOSU	
İDARE ADI	ÜNVE BELEDİYE BAŞKANLIĞI
PERFORMANS HEDEFİ	1. Daha Yaşanabilir Ünye İçin Projeler Üretmek
FAALİYET ADI	112 Taksi Durakı Yapılması Faaliyeti
SORUMLU HARCAMA BİRİMİ	Fen İşleri Müdürlüğü
EKONOMİK KOD (L.DÜZEY)	2016 (k)
1	PERSONEL GİDERLERİ
2	SGK KURUMLARINA DEVLET PRİMİ GİDERLERİ
3	MAL VE HİZMET ALIM GİDERLERİ
4	FAİZ GİDERLERİ
5	CARİ TRANSFERLER
6	SERMAYE GİDERİ
7	SERMAYE TRANSFERLERİ
8	BORÇ VERME
9	YEDEK ÖDENEK
TOPLAM KAYNAK BÜTÇE İHTİYACI	
100.000,00 ₺	

FAALİYET MALİYETLERİ TABLOSU	
İDARE ADI	ÜNVE BELEDİYE BAŞKANLIĞI
PERFORMANS HEDEFİ	1. Daha Yaşanabilir Ünye İçin Projeler Üretmek
FAALİYET ADI	113 Muhtar Evi Yapılması Faaliyeti
SORUMLU HARCAMA BİRİMİ	Fen İşleri Müdürlüğü
EKONOMİK KOD (L.DÜZEY)	2016 (k)
1	PERSONEL GİDERLERİ
2	SGK KURUMLARINA DEVLET PRİMİ GİDERLERİ
3	MAL VE HİZMET ALIM GİDERLERİ
4	FAİZ GİDERLERİ
5	CARİ TRANSFERLER
6	SERMAYE GİDERİ
7	SERMAYE TRANSFERLERİ
8	BORÇ VERME
9	YEDEK ÖDENEK
TOPLAM KAYNAK BÜTÇE İHTİYACI	
150.000,00 ₺	

FAALİYET MALİYETLERİ TABLOSU	
İDARE ADI	ÜNVE BELEDİYE BAŞKANLIĞI
PERFORMANS HEDEFİ	1. Daha Yaşanabilir Ünye İçin Projeler Üretmek
FAALİYET ADI	114 Ortaya Çıkarılacak Sağlıklaştırma Faaliyeti
SORUMLU HARCAMA BİRİMİ	Fen İşleri Müdürlüğü
EKONOMİK KOD (L.DÜZEY)	2016 (k)
1	PERSONEL GİDERLERİ
2	SGK KURUMLARINA DEVLET PRİMİ GİDERLERİ
3	MAL VE HİZMET ALIM GİDERLERİ
4	FAİZ GİDERLERİ
5	CARİ TRANSFERLER
6	SERMAYE GİDERİ
7	SERMAYE TRANSFERLERİ
8	BORÇ VERME
9	YEDEK ÖDENEK
TOPLAM KAYNAK BÜTÇE İHTİYACI	
600.000,00 ₺	

PERFORMANS HEDEFİ TABLOSU					
İDARE ADI		ÜNYE BELEDİYE BAŞKANLIĞI			
AMAÇ		2.1.	Daha Yaşanılabilir Engelsiz Kent		
HEDEF		2.1.3.	Modern Belediyecilik Anlayışı ile Hizmetlerini Sürdürmek		
PERFORMANS HEDEFİ		i.	Kırsal Bölgelerin Ulaşım Altyapı ve Rekreasyon Alanlarını Geliştirerek Kırsal Mahalleleri Kalkındırmak		
PERFORMANS GÖSTERGELERİ		BİRİM	2015	2016	2017
İ1	Yapılan Asfalt Yol Miktarı	m ²	-	30.000m	50.000m ²
İ2	Yapılan Beton Yol Miktarı	m ²	-	75.000m ²	50.000m ²
İ3	Yapılan Perde Duvar Miktarı	m ²	-	750m ²	750m ²
İ4	Döşenen Yağmur Suyu Hattı	m ³	-	1.500m	2.000
İ5	Bina Bakım Onarım Oranı	%	100	100	100
İ6	Bakımı Yapılan Yeşil Alan Oranı	%	100	100	100
FAALİYETLER		KAYNAK İHTİYACI ₺			
		BÜTÇE	BÜTÇE DIŞI	TOPLAM	
İ1	Perde Duvar , Beton Yol Yapılması Faaliyeti	3.250.000,00		3.250.000,00	
İ2	Alt Yapı Yapılması Faaliyeti	700.000,00		700.000,00	
İ3	Yol Elemanları, inşaat ve hırdavat malzemeleri temini faaliyeti	300.000,00		300.000,00	
İ4	Asfalt Yol Yapılması Faaliyeti	1.100.000,00		1.100.000,00	
İ5	Hizmet Binası yapım bakım ve onarım faaliyeti	1.550.000,00		1.550.000,00	
İ6	Park Yapım Bakım ve Onarımı	365.000,00		365.000,00	
GENEL TOPLAM				7.265.000,00	

C - PERFORMANS GÖSTERGELERİ VE FAALİYETLER

FAALİYET MALİYETLERİ TABLOSU		2016 (₺)	
İDARE ADI	ÜNVE BELEDİYE BAŞKANLIĞI		
PERFORMANS HEDEFİ	İ. Kırsal Bölgeleirnin Ulaşım Altyapı ve Rekreasyon Alanlarını Geliştirerek Kırsal Mahalleleri		
FAALİYET ADI	İ1 Perde Duvar , Beton Yol Yapılması Faaliyeti		
SORUMLU HARCAMA BİRİMİ	Kırsal Hizmetler Müdürlüğü		
EKONOMİK KOD (L.DÜZEY)			
1	PERSONEL GİDERLERİ		
2	SGK KURUMLARINA DEVLET PRİMİ GİDERLERİ		
3	MAL VE HİZMET ALIM GİDERLERİ		3.250.000,00 ₺
4	FAİZ GİDERLERİ		
5	CARİ TRANSFERLER		
6	SERMAYE GİDERİ		
7	SERMAYE TRANSFERLERİ		
8	BORÇ VERME		
9	YEDEK ÖDENEK		
TOPLAM KAYNAK BÜTÇE İHTİYACI			3.250.000,00 ₺

FAALİYET MALİYETLERİ TABLOSU		2016 (₺)	
İDARE ADI	ÜNVE BELEDİYE BAŞKANLIĞI		
PERFORMANS HEDEFİ	İ. Kırsal Bölgeleirnin Ulaşım Altyapı ve Rekreasyon Alanlarını Geliştirerek Kırsal Mahalleleri		
FAALİYET ADI	İ2 Airt Yapı Yapılması Faaliyeti		
SORUMLU HARCAMA BİRİMİ	Kırsal Hizmetler Müdürlüğü		
EKONOMİK KOD (L.DÜZEY)			
1	PERSONEL GİDERLERİ		
2	SGK KURUMLARINA DEVLET PRİMİ GİDERLERİ		
3	MAL VE HİZMET ALIM GİDERLERİ		700.000,00 ₺
4	FAİZ GİDERLERİ		
5	CARİ TRANSFERLER		
6	SERMAYE GİDERİ		
7	SERMAYE TRANSFERLERİ		
8	BORÇ VERME		
9	YEDEK ÖDENEK		
TOPLAM KAYNAK BÜTÇE İHTİYACI			700.000,00 ₺

FAALİYET MALİYETLERİ TABLOSU		2016 (₺)	
İDARE ADI	ÜNVE BELEDİYE BAŞKANLIĞI		
PERFORMANS HEDEFİ	İ. Kırsal Bölgeleirnin Ulaşım Altyapı ve Rekreasyon Alanlarını Geliştirerek Kırsal Mahalleleri		
FAALİYET ADI	İ3 Yol Elemanları, İnşaat ve hırdavat malzemeleri temini faaliyeti		
SORUMLU HARCAMA BİRİMİ	Kırsal Hizmetler Müdürlüğü		
EKONOMİK KOD (L.DÜZEY)			
1	PERSONEL GİDERLERİ		
2	SGK KURUMLARINA DEVLET PRİMİ GİDERLERİ		
3	MAL VE HİZMET ALIM GİDERLERİ		300.000,00 ₺
4	FAİZ GİDERLERİ		
5	CARİ TRANSFERLER		
6	SERMAYE GİDERİ		
7	SERMAYE TRANSFERLERİ		
8	BORÇ VERME		
9	YEDEK ÖDENEK		
TOPLAM KAYNAK BÜTÇE İHTİYACI			300.000,00 ₺

FAALİYET MALİYETLERİ TABLOSU		2016 (₺)	
İDARE ADI	ÜNVE BELEDİYE BAŞKANLIĞI		
PERFORMANS HEDEFİ	İ. Kırsal Bölgeleirnin Ulaşım Altyapı ve Rekreasyon Alanlarını Geliştirerek Kırsal Mahalleleri		
FAALİYET ADI	İ4 Asfalt Yol Yapılması Faaliyeti		
SORUMLU HARCAMA BİRİMİ	Kırsal Hizmetler Müdürlüğü		
EKONOMİK KOD (L.DÜZEY)			
1	PERSONEL GİDERLERİ		
2	SGK KURUMLARINA DEVLET PRİMİ GİDERLERİ		
3	MAL VE HİZMET ALIM GİDERLERİ		1.100.000,00 ₺
4	FAİZ GİDERLERİ		
5	CARİ TRANSFERLER		
6	SERMAYE GİDERİ		
7	SERMAYE TRANSFERLERİ		
8	BORÇ VERME		
9	YEDEK ÖDENEK		
TOPLAM KAYNAK BÜTÇE İHTİYACI			1.100.000,00 ₺

FAALİYET MALİYETLERİ TABLOSU		2016 (₺)	
İDARE ADI	ÜNVE BELEDİYE BAŞKANLIĞI		
PERFORMANS HEDEFİ	İ. Kırsal Bölgeleirnin Ulaşım Altyapı ve Rekreasyon Alanlarını Geliştirerek Kırsal Mahalleleri		
FAALİYET ADI	İ5 Hizmet Binası bakım ve onarım faaliyeti		
SORUMLU HARCAMA BİRİMİ	Kırsal Hizmetler Müdürlüğü		
EKONOMİK KOD (L.DÜZEY)			
1	PERSONEL GİDERLERİ		
2	SGK KURUMLARINA DEVLET PRİMİ GİDERLERİ		
3	MAL VE HİZMET ALIM GİDERLERİ		1.550.000,00 ₺
4	FAİZ GİDERLERİ		
5	CARİ TRANSFERLER		
6	SERMAYE GİDERİ		
7	SERMAYE TRANSFERLERİ		
8	BORÇ VERME		
9	YEDEK ÖDENEK		
TOPLAM KAYNAK BÜTÇE İHTİYACI			1.550.000,00 ₺

FAALİYET MALİYETLERİ TABLOSU		2016 (₺)	
İDARE ADI	ÜNVE BELEDİYE BAŞKANLIĞI		
PERFORMANS HEDEFİ	İ. Kırsal Bölgeleirnin Ulaşım Altyapı ve Rekreasyon Alanlarını Geliştirerek Kırsal Mahalleleri		
FAALİYET ADI	İ6 Park Yapım Bakım ve Onarım		
SORUMLU HARCAMA BİRİMİ	Kırsal Hizmetler Müdürlüğü		
EKONOMİK KOD (L.DÜZEY)			
1	PERSONEL GİDERLERİ		
2	SGK KURUMLARINA DEVLET PRİMİ GİDERLERİ		
3	MAL VE HİZMET ALIM GİDERLERİ		365.000,00 ₺
4	FAİZ GİDERLERİ		
5	CARİ TRANSFERLER		
6	SERMAYE GİDERİ		
7	SERMAYE TRANSFERLERİ		
8	BORÇ VERME		
9	YEDEK ÖDENEK		
TOPLAM KAYNAK BÜTÇE İHTİYACI			365.000,00 ₺

PERFORMANS HEDEFİ TABLOSU					
İDARE ADI		ÜNYE BELEDİYE BAŞKANLIĞI			
AMAÇ		2.1.	Daha Yaşanılabilir Engelsiz Kent		
HEDEF		2.1.4.	İmar Kirliliğinin Ortadan Kaldırmak		
PERFORMANS HEDEFİ		J.a.	Yapı ruhsatlandırma ve denetim süreçlerini etkin hale getirmek ve ilçemizde sağlıklı bir yapı stokunun olmasını sağlamak		
PERFORMANS GÖSTERGELERİ		BİRİM	2015	2016	2017
J.a.1.	İmar Uygulaması ve Parselasyon Sayısı	Bölge	3	3	3
J.a.2.	İlçedeki riskli yapı sayısını azaltma ve ruhsatlandırma oranı	%	100	100	100
J.a.3.	Hazırlanan Plankote Sayısı	Adet	10	10	10
J.a.4.	Hazırlanan Halihazır Harita Sayısı	Adet	10	10	10
J.a.5.	Hazırlanan İmar Durum Belgesi Sayısı	Adet	10	10	10
J.a.6.	Yapılan Tarihi Yapı Proje Sayısı	Adet	5	5	5
FAALİYETLER		KAYNAK İHTİYACI ₺			
		BÜTÇE	BÜTÇE DIŞI	TOPLAM	
J.a.1.	İmar Uygulaması ve Parselasyon Faaliyeti	850.000,00		850.000,00	
J.a.2.	İmara Aykırı Yapı Kontrol ve Yıkım Faaliyeti	4.500.000,00		4.500.000,00	
J.a.3.	Yatırım Projelerinin Altyapı Tanzimi	500.000,00		500.000,00	
J.a.4.	İmar Yolu Proje Faaliyeti	100.000,00		100.000,00	
J.a.5.	İmar Yollarının Kırmızı Kot Projelerinin Yapılması	29.126,67		29.126,67	
J.a.6.	Tarihi Yapıların Korunması Proje Faaliyeti (Röleve- Restorasyon- Restütisyon)	80.000,00		80.000,00	
GENEL TOPLAM				6.059.126,67	

C - PERFORMANS GÖSTERGELERİ VE FAALİYETLER

FAALİYET MALİYETLERİ TABLOSU		
İDARE ADI	ÜNVE BELEDİYE BAŞKANLIĞI	
	PERFORMANS HEDEFİ	Yapı ruhsatlandırma ve denetim süreçlerini etkin hale getirmek ve ilçemizde sağlıklı bir yapı stokunun olmasını sağlamak
FAALİYET ADI	J.a.	2016 (₺)
SORUMLU HARCAMA BİRİMİ		
FAALİYET ADI	J.a.1.	İmar Uygulama ve Parselasyon Faaliyeti
SORUMLU HARCAMA BİRİMİ		
FAALİYET ADI	J.a.4.	İmar ve Şehircilik Müdürlüğü
EKONOMİK KOD (1.DÜZEY)		
1	PERSONEL GİDERLERİ	
2	SGK KURUMLARINA DEVLET PRİMİ GİDERLERİ	
3	MAL VE HİZMET ALIM GİDERLERİ	
4	FAİZ GİDERLERİ	
5	CARI TRANSFERLER	
6	SERMAYE GİDERİ	
7	SERMAYE TRANSFERLERİ	
8	BORÇ VERME	
9	YEDEK ÖDENEK	
TOPLAM KAYNAK BÜTÇE İHTİYACI		
		850.000,00 ₺

FAALİYET MALİYETLERİ TABLOSU		
İDARE ADI	ÜNVE BELEDİYE BAŞKANLIĞI	
	PERFORMANS HEDEFİ	Yapı ruhsatlandırma ve denetim süreçlerini etkin hale getirmek ve ilçemizde sağlıklı bir yapı stokunun olmasını sağlamak
FAALİYET ADI	J.a.	2016 (₺)
SORUMLU HARCAMA BİRİMİ		
FAALİYET ADI	J.a.2.	İmar Aykırı Yapı Kontrol ve Yıkım Faaliyeti
SORUMLU HARCAMA BİRİMİ		
FAALİYET ADI	J.a.5.	İmar ve Şehircilik Müdürlüğü
EKONOMİK KOD (1.DÜZEY)		
1	PERSONEL GİDERLERİ	
2	SGK KURUMLARINA DEVLET PRİMİ GİDERLERİ	
3	MAL VE HİZMET ALIM GİDERLERİ	
4	FAİZ GİDERLERİ	
5	CARI TRANSFERLER	
6	SERMAYE GİDERİ	
7	SERMAYE TRANSFERLERİ	
8	BORÇ VERME	
9	YEDEK ÖDENEK	
TOPLAM KAYNAK BÜTÇE İHTİYACI		
		4.500.000,00 ₺

FAALİYET MALİYETLERİ TABLOSU		
İDARE ADI	ÜNVE BELEDİYE BAŞKANLIĞI	
	PERFORMANS HEDEFİ	Yapı ruhsatlandırma ve denetim süreçlerini etkin hale getirmek ve ilçemizde sağlıklı bir yapı stokunun olmasını sağlamak
FAALİYET ADI	J.a.	2016 (₺)
SORUMLU HARCAMA BİRİMİ		
FAALİYET ADI	J.a.3.	Yatırım Projelerinin Altyapı Tanzimi
SORUMLU HARCAMA BİRİMİ		
FAALİYET ADI	J.a.6.	İmar ve Şehircilik Müdürlüğü
EKONOMİK KOD (1.DÜZEY)		
1	PERSONEL GİDERLERİ	
2	SGK KURUMLARINA DEVLET PRİMİ GİDERLERİ	
3	MAL VE HİZMET ALIM GİDERLERİ	
4	FAİZ GİDERLERİ	
5	CARI TRANSFERLER	
6	SERMAYE GİDERİ	
7	SERMAYE TRANSFERLERİ	
8	BORÇ VERME	
9	YEDEK ÖDENEK	
TOPLAM KAYNAK BÜTÇE İHTİYACI		
		500.000,00 ₺

FAALİYET MALİYETLERİ TABLOSU		
İDARE ADI	ÜNVE BELEDİYE BAŞKANLIĞI	
	PERFORMANS HEDEFİ	Yapı ruhsatlandırma ve denetim süreçlerini etkin hale getirmek ve ilçemizde sağlıklı bir yapı stokunun olmasını sağlamak
FAALİYET ADI	J.a.	2016 (₺)
SORUMLU HARCAMA BİRİMİ		
FAALİYET ADI	J.a.4.	İmar Yolu Proje Faaliyeti
SORUMLU HARCAMA BİRİMİ		
FAALİYET ADI	J.a.4.	İmar ve Şehircilik Müdürlüğü
EKONOMİK KOD (1.DÜZEY)		
1	PERSONEL GİDERLERİ	
2	SGK KURUMLARINA DEVLET PRİMİ GİDERLERİ	
3	MAL VE HİZMET ALIM GİDERLERİ	
4	FAİZ GİDERLERİ	
5	CARI TRANSFERLER	
6	SERMAYE GİDERİ	
7	SERMAYE TRANSFERLERİ	
8	BORÇ VERME	
9	YEDEK ÖDENEK	
TOPLAM KAYNAK BÜTÇE İHTİYACI		
		100.000,00 ₺

FAALİYET MALİYETLERİ TABLOSU		
İDARE ADI	ÜNVE BELEDİYE BAŞKANLIĞI	
	PERFORMANS HEDEFİ	Yapı ruhsatlandırma ve denetim süreçlerini etkin hale getirmek ve ilçemizde sağlıklı bir yapı stokunun olmasını sağlamak
FAALİYET ADI	J.a.	2016 (₺)
SORUMLU HARCAMA BİRİMİ		
FAALİYET ADI	J.a.5.	İmar Yollarının Kırmızı Kot Projelerinin Yapılması
SORUMLU HARCAMA BİRİMİ		
FAALİYET ADI	J.a.5.	İmar ve Şehircilik Müdürlüğü
EKONOMİK KOD (1.DÜZEY)		
1	PERSONEL GİDERLERİ	
2	SGK KURUMLARINA DEVLET PRİMİ GİDERLERİ	
3	MAL VE HİZMET ALIM GİDERLERİ	
4	FAİZ GİDERLERİ	
5	CARI TRANSFERLER	
6	SERMAYE GİDERİ	
7	SERMAYE TRANSFERLERİ	
8	BORÇ VERME	
9	YEDEK ÖDENEK	
TOPLAM KAYNAK BÜTÇE İHTİYACI		
		29.126,67 ₺

FAALİYET MALİYETLERİ TABLOSU		
İDARE ADI	ÜNVE BELEDİYE BAŞKANLIĞI	
	PERFORMANS HEDEFİ	Yapı ruhsatlandırma ve denetim süreçlerini etkin hale getirmek ve ilçemizde sağlıklı bir yapı stokunun olmasını sağlamak
FAALİYET ADI	J.a.	2016 (₺)
SORUMLU HARCAMA BİRİMİ		
FAALİYET ADI	J.a.6.	Tarihli Yapıların Korunması Proje Faaliyeti (Röleve- Restorasyon-Restitüsyon)
SORUMLU HARCAMA BİRİMİ		
FAALİYET ADI	J.a.6.	İmar ve Şehircilik Müdürlüğü
EKONOMİK KOD (1.DÜZEY)		
1	PERSONEL GİDERLERİ	
2	SGK KURUMLARINA DEVLET PRİMİ GİDERLERİ	
3	MAL VE HİZMET ALIM GİDERLERİ	
4	FAİZ GİDERLERİ	
5	CARI TRANSFERLER	
6	SERMAYE GİDERİ	
7	SERMAYE TRANSFERLERİ	
8	BORÇ VERME	
9	YEDEK ÖDENEK	
TOPLAM KAYNAK BÜTÇE İHTİYACI		
		80.000,00 ₺

PERFORMANS HEDEFİ TABLOSU					
İDARE ADI		ÜNYE BELEDİYE BAŞKANLIĞI			
AMAÇ		2.1.	Daha Yaşanılabilir Engelsiz Kent		
HEDEF		2.1.5.	Planlı ve İmarlı Yapılaşmanın Arttırılması		
PERFORMANS HEDEFİ		J.b.	Planlı ve İmarlı Yapılaşmanın Şehrin Tümüne Uygulanması		
PERFORMANS GÖSTERGELERİ		BİRİM	2015	2016	2017
J.b.1	Gerçekleştirilen Revizyon Sayısı	Hektar	-	5	5
J.b.2	Yapılan Kamulaştırma Sayısı	Adet	-	3	7
FAALİYETLER		KAYNAK İHTİYACI ₺			
		BÜTÇE	BÜTÇE DIŞI	TOPLAM	
J.b.1	İmar Planı Revizyon Faaliyeti	1.724.000,00		1.724.000,00	
J.b.2	Emlak ve istimlak faaliyeti	3.000.000,00		3.000.000,00	
GENEL TOPLAM				4.724.000,00	

C - PERFORMANS GÖSTERGELERİ VE FAALİYETLER

FAALİYET MALİYETLERİ TABLOSU		
İDARE ADI	ÜNYE BELEDİYE BAŞKANLIĞI	
PERFORMANS HEDEFİ	J.b.	Planlı ve İmarlı Yapılaşmanın Şehrin Tümüne Uygulanması
FAALİYET ADI	J.b.1	İmar Planı Revizyon Faaliyeti
SORUMLU HARCAMA BİRİMİ	Plan ve Proje Müdürlüğü	
EKONOMİK KOD (1.DÜZEY)		2016 (₺)
1	PERSONEL GİDERLERİ	
2	SGK KURUMLARINA DEVLET PRİMİ GİDERLERİ	
3	MAL VE HİZMET ALIM GİDERLERİ	1.724.000,00 ₺
4	FAİZ GİDERLERİ	
5	CARİ TRANSFERLER	
6	SERMAYE GİDERİ	
7	SERMAYE TRANSFERLERİ	
8	BORÇ VERME	
9	YEDEK ÖDENEK	
TOPLAM KAYNAK BÜTÇE İHTİYACI		1.724.000,00 ₺

FAALİYET MALİYETLERİ TABLOSU		
İDARE ADI	ÜNYE BELEDİYE BAŞKANLIĞI	
PERFORMANS HEDEFİ	J.b.	Planlı ve İmarlı Yapılaşmanın Şehrin Tümüne Uygulanması
FAALİYET ADI	J.b.2	Emlak ve istimlak faaliyeti
SORUMLU HARCAMA BİRİMİ	Plan ve Proje Müdürlüğü	
EKONOMİK KOD (1.DÜZEY)		2016 (₺)
1	PERSONEL GİDERLERİ	
2	SGK KURUMLARINA DEVLET PRİMİ GİDERLERİ	
3	MAL VE HİZMET ALIM GİDERLERİ	3.000.000,00 ₺
4	FAİZ GİDERLERİ	
5	CARİ TRANSFERLER	
6	SERMAYE GİDERİ	
7	SERMAYE TRANSFERLERİ	
8	BORÇ VERME	
9	YEDEK ÖDENEK	
TOPLAM KAYNAK BÜTÇE İHTİYACI		3.000.000,00 ₺

PERFORMANS HEDEFİ TABLOSU					
İDARE ADI		ÜNYE BELEDİYE BAŞKANLIĞI			
AMAÇ		3.1.	Kültürel ve Sosyal Hayat Geliştirilecektir		
HEDEF		3.1.1.	Kurumun Yerel ve Ulusal Düzeyde Tanıtımının Yapılarak Bilinirliği Sağlamak, Kurumsal İmajı Geliştirmek		
PERFORMANS HEDEFİ		κ.	Ekonomik Yapının ve Turizmin Geliştirilmesine Destek Verilecektir.		
PERFORMANS GÖSTERGELERİ		BİRİM	2015	2016	2017
K1	Hazırlanan Bülten Sayısı	Adet	25000	30000	50000
K2	Düzenlenen Kurs-Müsabaka Sayısı	Adet	2	4	4
K3	Başkanın Katıldığı TV Program Sayısı	Adet	5	9	9
K4	Tanıtım filmi hazırlanma sayısı	Adet	1	2	2
K5	Basına verilen Plaket Sayısı	Adet	6	7	7
K6	Başkanın günlük programının dijital arşive alınma oranı	%	100	100	100
FAALİYETLER		KAYNAK İHTİYACI ₺			
		BÜTÇE	BÜTÇE DIŞI	TOPLAM	
K1	Basın Yayın Faaliyeti	700.000,00		700.000,00	
K2	Gençlik ve Spor Müsabakası ve Kurs Faaliyeti	280.000,00		280.000,00	
K3	Turizm Festivali Düzenlenmesi Faaliyeti	674.580,27		674.580,27	
K4	Farklı Yerlerde Başkan Doğa Yürüyüşü Faaliyeti	140.000,00		140.000,00	
K5	Tören ve organizasyon faaliyeti	780.000,00		780.000,00	
K6	Halkla İlişkiler Etkinlik Faaliyetleri	1.050.000,00		1.050.000,00	
K7	Engelliler için Yıllık Kurs Düzenleme Faaliyeti	50.000,00		50.000,00	
GENEL TOPLAM				3.674.580,27	

C - PERFORMANS GÖSTERGELERİ VE FAALİYETLER

FAALİYET MALİYETLERİ TABLOSU		
İDARE ADI	ÜNVE BELEDİYE BAŞKANLIĞI	
	PERFORMANS HEDEFİ	ÜNVE BELEDİYE BAŞKANLIĞI
FAALİYET ADI	K.	Ekonomik Yapım ve Turizmin Geliştirilmesine Destek Verilecektir.
SORUMLU HARCAMA BİRİMİ	K4	Farklı Yerde Başkan Doğa Yürüyüşü Faaliyeti
EKONOMİK KOD (1.DÜZEY)	Basın Yayın ve Halkla İlişkiler Müdürlüğü	
2016 (₺)		
1	PERSONEL GİDERLERİ	
2	SGK KURUMLARINA DEVLET PRİMİ GİDERLERİ	
3	MAL VE HİZMET ALIM GİDERLERİ	140.000,00 ₺
4	FAİZ GİDERLERİ	
5	CARI TRANSFERLER	
6	SERMAYE GİDERİ	
7	SERMAYE TRANSFERLERİ	
8	BORÇ VERME	
9	YEDEK ÖDENEK	
TOPLAM KAYNAK BÜTÇE İHTİYACI		140.000,00 ₺

FAALİYET MALİYETLERİ TABLOSU		
İDARE ADI	ÜNVE BELEDİYE BAŞKANLIĞI	
	PERFORMANS HEDEFİ	ÜNVE BELEDİYE BAŞKANLIĞI
FAALİYET ADI	K.	Ekonomik Yapım ve Turizmin Geliştirilmesine Destek Verilecektir.
SORUMLU HARCAMA BİRİMİ	K5	Tören ve organizasyon faaliyeti
EKONOMİK KOD (1.DÜZEY)	Basın Yayın ve Halkla İlişkiler Müdürlüğü	
2016 (₺)		
1	PERSONEL GİDERLERİ	
2	SGK KURUMLARINA DEVLET PRİMİ GİDERLERİ	
3	MAL VE HİZMET ALIM GİDERLERİ	780.000,00 ₺
4	FAİZ GİDERLERİ	
5	CARI TRANSFERLER	
6	SERMAYE GİDERİ	
7	SERMAYE TRANSFERLERİ	
8	BORÇ VERME	
9	YEDEK ÖDENEK	
TOPLAM KAYNAK BÜTÇE İHTİYACI		780.000,00 ₺

FAALİYET MALİYETLERİ TABLOSU		
İDARE ADI	ÜNVE BELEDİYE BAŞKANLIĞI	
	PERFORMANS HEDEFİ	ÜNVE BELEDİYE BAŞKANLIĞI
FAALİYET ADI	K6	Halkla İlişkiler Etiketlik Faaliyetleri
SORUMLU HARCAMA BİRİMİ	K7	Basın Yayın ve Halkla İlişkiler Müdürlüğü
EKONOMİK KOD (1.DÜZEY)	Basın Yayın ve Halkla İlişkiler Müdürlüğü	
2016 (₺)		
1	PERSONEL GİDERLERİ	
2	SGK KURUMLARINA DEVLET PRİMİ GİDERLERİ	
3	MAL VE HİZMET ALIM GİDERLERİ	1.050.000,00 ₺
4	FAİZ GİDERLERİ	
5	CARI TRANSFERLER	
6	SERMAYE GİDERİ	
7	SERMAYE TRANSFERLERİ	
8	BORÇ VERME	
9	YEDEK ÖDENEK	
TOPLAM KAYNAK BÜTÇE İHTİYACI		1.050.000,00 ₺

FAALİYET MALİYETLERİ TABLOSU		
İDARE ADI	ÜNVE BELEDİYE BAŞKANLIĞI	
	PERFORMANS HEDEFİ	ÜNVE BELEDİYE BAŞKANLIĞI
FAALİYET ADI	K7	Engelliler için Yıllık Kurs Düzenleme Faaliyeti
SORUMLU HARCAMA BİRİMİ	K7	Basın Yayın ve Halkla İlişkiler Müdürlüğü
EKONOMİK KOD (1.DÜZEY)	Basın Yayın ve Halkla İlişkiler Müdürlüğü	
2016 (₺)		
1	PERSONEL GİDERLERİ	
2	SGK KURUMLARINA DEVLET PRİMİ GİDERLERİ	
3	MAL VE HİZMET ALIM GİDERLERİ	50.000,00 ₺
4	FAİZ GİDERLERİ	
5	CARI TRANSFERLER	
6	SERMAYE GİDERİ	
7	SERMAYE TRANSFERLERİ	
8	BORÇ VERME	
9	YEDEK ÖDENEK	
TOPLAM KAYNAK BÜTÇE İHTİYACI		50.000,00 ₺

FAALİYET MALİYETLERİ TABLOSU		
İDARE ADI	ÜNVE BELEDİYE BAŞKANLIĞI	
	PERFORMANS HEDEFİ	ÜNVE BELEDİYE BAŞKANLIĞI
FAALİYET ADI	K1	Basın Yayın Faaliyeti
SORUMLU HARCAMA BİRİMİ	K1	Basın Yayın ve Halkla İlişkiler Müdürlüğü
EKONOMİK KOD (1.DÜZEY)	Basın Yayın ve Halkla İlişkiler Müdürlüğü	
2016 (₺)		
1	PERSONEL GİDERLERİ	
2	SGK KURUMLARINA DEVLET PRİMİ GİDERLERİ	
3	MAL VE HİZMET ALIM GİDERLERİ	700.000,00 ₺
4	FAİZ GİDERLERİ	
5	CARI TRANSFERLER	
6	SERMAYE GİDERİ	
7	SERMAYE TRANSFERLERİ	
8	BORÇ VERME	
9	YEDEK ÖDENEK	
TOPLAM KAYNAK BÜTÇE İHTİYACI		700.000,00 ₺

FAALİYET MALİYETLERİ TABLOSU		
İDARE ADI	ÜNVE BELEDİYE BAŞKANLIĞI	
	PERFORMANS HEDEFİ	ÜNVE BELEDİYE BAŞKANLIĞI
FAALİYET ADI	K2	Gençlik ve Spor Müsabakası ve Kurs Faaliyeti
SORUMLU HARCAMA BİRİMİ	K2	Basın Yayın ve Halkla İlişkiler Müdürlüğü
EKONOMİK KOD (1.DÜZEY)	Basın Yayın ve Halkla İlişkiler Müdürlüğü	
2016 (₺)		
1	PERSONEL GİDERLERİ	
2	SGK KURUMLARINA DEVLET PRİMİ GİDERLERİ	
3	MAL VE HİZMET ALIM GİDERLERİ	280.000,00 ₺
4	FAİZ GİDERLERİ	
5	CARI TRANSFERLER	
6	SERMAYE GİDERİ	
7	SERMAYE TRANSFERLERİ	
8	BORÇ VERME	
9	YEDEK ÖDENEK	
TOPLAM KAYNAK BÜTÇE İHTİYACI		280.000,00 ₺

FAALİYET MALİYETLERİ TABLOSU		
İDARE ADI	ÜNVE BELEDİYE BAŞKANLIĞI	
	PERFORMANS HEDEFİ	ÜNVE BELEDİYE BAŞKANLIĞI
FAALİYET ADI	K3	Turizm Festivali Düzenlenmesi Faaliyeti
SORUMLU HARCAMA BİRİMİ	K3	Basın Yayın ve Halkla İlişkiler Müdürlüğü
EKONOMİK KOD (1.DÜZEY)	Basın Yayın ve Halkla İlişkiler Müdürlüğü	
2016 (₺)		
1	PERSONEL GİDERLERİ	
2	SGK KURUMLARINA DEVLET PRİMİ GİDERLERİ	
3	MAL VE HİZMET ALIM GİDERLERİ	674.580,27 ₺
4	FAİZ GİDERLERİ	
5	CARI TRANSFERLER	
6	SERMAYE GİDERİ	
7	SERMAYE TRANSFERLERİ	
8	BORÇ VERME	
9	YEDEK ÖDENEK	
TOPLAM KAYNAK BÜTÇE İHTİYACI		674.580,27 ₺

PERFORMANS HEDEFİ TABLOSU					
İDARE ADI		ÜNYE BELEDİYE BAŞKANLIĞI			
AMAÇ		3.1.	Kültürel ve Sosyal Hayat Geliştirilecektir		
HEDEF		3.1.2.	Toplumsal dayanışmanın artırılmasına yönelik taleplerin niteliğine bağlı olarak yapılmasına devam edilecektir		
PERFORMANS HEDEFİ		L.	Sosyal Adalet Anlayışı Geliştirilecek ve Gelir Dağılımı Adaleti Sağlanacaktır		
PERFORMANS GÖSTERGELERİ		BİRİM	2015	2016	2017
L1	Aceze Yardımı Verilen Kişi Sayısı	Kişi	-	250	250
L2	Giydirilen Çocuk Sayısı	Adet	250	250	250
L3	Dağıtılan Erzak Kolisi Sayısı	Adet	400	1.000	1000
L4	Sünnet Edilen Çocuk Sayısı	Adet	40	50	60
L5	Nikah Yapılan Kişi Sayısı	Adet	-	20	20
L6	Annelere ve çocuklara verilen Seminer Sayısı	Adet	-	4	6
FAALİYETLER		KAYNAK İHTİYACI &			
		BÜTÇE	BÜTÇE DIŞI	TOPLAM	
L1	Engellilere ve Sosyal güçsüzlere nakdi yardım yapılması	532.518,86		532.518,86	
L2	Engellilere ve Sosyal güçsüzlere ayni yardım yapılması	450.000,00		450.000,00	
L3	Toplu Nikah Töreni Faaliyeti	150.000,00		150.000,00	
L4	Toplu Sünnet Töreni Faaliyeti	250.000,00		250.000,00	
L5	Ramazan İftar Programı Faaliyeti	500.000,00		500.000,00	
L6	Annelere ve Çocuklara Önleyici Seminer Faaliyeti	50.000,00		50.000,00	
GENEL TOPLAM				1.932.518,86	

C - PERFORMANS GÖSTERGELERİ VE FAALİYETLER

FAALİYET MALİYETLERİ TABLOSU		2016 (₺)	
İDARE ADI	ÜNVE BELEDİYE BAŞKANLIĞI		
PERFORMANS HEDEFİ	L. Sosyal Adalet Anlayışı Geliştirilecek ve Gelir Dağılımı Adaleti Sağlanacaktır		
FAALİYET ADI	L1 Engellilere ve Sosyal güçsüzlere nakdi yardım yapılması		
SORUMLU HARCAMA BİRİMİ	Sosyal Yardım İşleri Müdürlüğü		
EKONOMİK KOD (1.DÜZEY)			
1	PERSONEL GİDERLERİ		
2	SGK KURUMLARINA DEVLET PRİMİ GİDERLERİ		
3	MAL VE HİZMET ALIM GİDERLERİ		532.518,86 ₺
4	FAİZ GİDERLERİ		
5	CARI TRANSFERLER		
6	SERMAYE GİDERİ		
7	SERMAYE TRANSFERLERİ		
8	BORÇ VERME		
9	YEDEK ÖDENEK		
TOPLAM KAYNAK BÜTÇE İHTİYACI			532.518,86 ₺

FAALİYET MALİYETLERİ TABLOSU		2016 (₺)	
İDARE ADI	ÜNVE BELEDİYE BAŞKANLIĞI		
PERFORMANS HEDEFİ	L. Sosyal Adalet Anlayışı Geliştirilecek ve Gelir Dağılımı Adaleti Sağlanacaktır		
FAALİYET ADI	L2 Engellilere ve Sosyal güçsüzlere ayni yardım yapılması		
SORUMLU HARCAMA BİRİMİ	Sosyal Yardım İşleri Müdürlüğü		
EKONOMİK KOD (1.DÜZEY)			
1	PERSONEL GİDERLERİ		
2	SGK KURUMLARINA DEVLET PRİMİ GİDERLERİ		
3	MAL VE HİZMET ALIM GİDERLERİ		450.000,00 ₺
4	FAİZ GİDERLERİ		
5	CARI TRANSFERLER		
6	SERMAYE GİDERİ		
7	SERMAYE TRANSFERLERİ		
8	BORÇ VERME		
9	YEDEK ÖDENEK		
TOPLAM KAYNAK BÜTÇE İHTİYACI			450.000,00 ₺

FAALİYET MALİYETLERİ TABLOSU		2016 (₺)	
İDARE ADI	ÜNVE BELEDİYE BAŞKANLIĞI		
PERFORMANS HEDEFİ	L. Sosyal Adalet Anlayışı Geliştirilecek ve Gelir Dağılımı Adaleti Sağlanacaktır		
FAALİYET ADI	L3 Toplu Nikah Töreni Faaliyeti		
SORUMLU HARCAMA BİRİMİ	Sosyal Yardım İşleri Müdürlüğü		
EKONOMİK KOD (1.DÜZEY)			
1	PERSONEL GİDERLERİ		
2	SGK KURUMLARINA DEVLET PRİMİ GİDERLERİ		
3	MAL VE HİZMET ALIM GİDERLERİ		150.000,00 ₺
4	FAİZ GİDERLERİ		
5	CARI TRANSFERLER		
6	SERMAYE GİDERİ		
7	SERMAYE TRANSFERLERİ		
8	BORÇ VERME		
9	YEDEK ÖDENEK		
TOPLAM KAYNAK BÜTÇE İHTİYACI			150.000,00 ₺

FAALİYET MALİYETLERİ TABLOSU		2016 (₺)	
İDARE ADI	ÜNVE BELEDİYE BAŞKANLIĞI		
PERFORMANS HEDEFİ	L. Sosyal Adalet Anlayışı Geliştirilecek ve Gelir Dağılımı Adaleti Sağlanacaktır		
FAALİYET ADI	L4 Toplu Sünnet Töreni Faaliyeti		
SORUMLU HARCAMA BİRİMİ	Sosyal Yardım İşleri Müdürlüğü		
EKONOMİK KOD (1.DÜZEY)			
1	PERSONEL GİDERLERİ		
2	SGK KURUMLARINA DEVLET PRİMİ GİDERLERİ		
3	MAL VE HİZMET ALIM GİDERLERİ		250.000,00 ₺
4	FAİZ GİDERLERİ		
5	CARI TRANSFERLER		
6	SERMAYE GİDERİ		
7	SERMAYE TRANSFERLERİ		
8	BORÇ VERME		
9	YEDEK ÖDENEK		
TOPLAM KAYNAK BÜTÇE İHTİYACI			250.000,00 ₺

FAALİYET MALİYETLERİ TABLOSU		2016 (₺)	
İDARE ADI	ÜNVE BELEDİYE BAŞKANLIĞI		
PERFORMANS HEDEFİ	L. Sosyal Adalet Anlayışı Geliştirilecek ve Gelir Dağılımı Adaleti Sağlanacaktır		
FAALİYET ADI	L5 Ramazan İftar Programı Faaliyeti		
SORUMLU HARCAMA BİRİMİ	Sosyal Yardım İşleri Müdürlüğü		
EKONOMİK KOD (1.DÜZEY)			
1	PERSONEL GİDERLERİ		
2	SGK KURUMLARINA DEVLET PRİMİ GİDERLERİ		
3	MAL VE HİZMET ALIM GİDERLERİ		500.000,00 ₺
4	FAİZ GİDERLERİ		
5	CARI TRANSFERLER		
6	SERMAYE GİDERİ		
7	SERMAYE TRANSFERLERİ		
8	BORÇ VERME		
9	YEDEK ÖDENEK		
TOPLAM KAYNAK BÜTÇE İHTİYACI			500.000,00 ₺

FAALİYET MALİYETLERİ TABLOSU		2016 (₺)	
İDARE ADI	ÜNVE BELEDİYE BAŞKANLIĞI		
PERFORMANS HEDEFİ	L6 Annelere ve Çocuklara Önlükleri Seminer Faaliyeti		
FAALİYET ADI	Sosyal Yardım İşleri Müdürlüğü		
SORUMLU HARCAMA BİRİMİ	Sosyal Yardım İşleri Müdürlüğü		
EKONOMİK KOD (1.DÜZEY)			
1	PERSONEL GİDERLERİ		
2	SGK KURUMLARINA DEVLET PRİMİ GİDERLERİ		
3	MAL VE HİZMET ALIM GİDERLERİ		50.000,00 ₺
4	FAİZ GİDERLERİ		
5	CARI TRANSFERLER		
6	SERMAYE GİDERİ		
7	SERMAYE TRANSFERLERİ		
8	BORÇ VERME		
9	YEDEK ÖDENEK		
TOPLAM KAYNAK BÜTÇE İHTİYACI			50.000,00 ₺

C - PERFORMANS GÖSTERGELERİ VE FAALİYETLER

FAALİYET MALİYETLERİ TABLOSU		2016 (₺)
İDARE ADI	ÜNVE BELEDİYE BAŞKANLIĞI	
PERFORMANS HEDEFİ	M. Halkın Sosyal Alanlardaki Huzuru Temin Edilecektir	
FAALİYET ADI	M1 Otoparklar İşletme Faaliyeti	
SORUMLU HARCAMA BİRİMİ	İşletme ve İştirakler Müdürlüğü	
EKONOMİK KOD (L.DÜZEY)		
1	PERSONEL GİDERLERİ	
2	SGK KURUMLARINA DEVLET PRİMİ GİDERLERİ	
3	MAL VE HİZMET ALIM GİDERLERİ	500.000,00 ₺
4	FAİZ GİDERLERİ	
5	CARİ TRANSFERLER	
6	SERMAYE GİDERİ	
7	SERMAYE TRANSFERLERİ	
8	BORÇ VERME	
9	YEDEK ÖDENEK	
TOPLAM KAYNAK BÜTÇE İHTİYACI		500.000,00 ₺

FAALİYET MALİYETLERİ TABLOSU		2016 (₺)
İDARE ADI	ÜNVE BELEDİYE BAŞKANLIĞI	
PERFORMANS HEDEFİ	M. Halkın Sosyal Alanlardaki Huzuru Temin Edilecektir	
FAALİYET ADI	M2 Atatürk Parkı Restoran İşletme Faaliyeti	
SORUMLU HARCAMA BİRİMİ	İşletme ve İştirakler Müdürlüğü	
EKONOMİK KOD (L.DÜZEY)		
1	PERSONEL GİDERLERİ	
2	SGK KURUMLARINA DEVLET PRİMİ GİDERLERİ	
3	MAL VE HİZMET ALIM GİDERLERİ	3.500.000,00 ₺
4	FAİZ GİDERLERİ	
5	CARİ TRANSFERLER	
6	SERMAYE GİDERİ	
7	SERMAYE TRANSFERLERİ	
8	BORÇ VERME	
9	YEDEK ÖDENEK	
TOPLAM KAYNAK BÜTÇE İHTİYACI		3.500.000,00 ₺

FAALİYET MALİYETLERİ TABLOSU		2016 (₺)
İDARE ADI	ÜNVE BELEDİYE BAŞKANLIĞI	
PERFORMANS HEDEFİ	M. Halkın Sosyal Alanlardaki Huzuru Temin Edilecektir	
FAALİYET ADI	M3 Atatürk Parkı Kafeterya İşletme Faaliyeti	
SORUMLU HARCAMA BİRİMİ	İşletme ve İştirakler Müdürlüğü	
EKONOMİK KOD (L.DÜZEY)		
1	PERSONEL GİDERLERİ	
2	SGK KURUMLARINA DEVLET PRİMİ GİDERLERİ	
3	MAL VE HİZMET ALIM GİDERLERİ	500.000,00 ₺
4	FAİZ GİDERLERİ	
5	CARİ TRANSFERLER	
6	SERMAYE GİDERİ	
7	SERMAYE TRANSFERLERİ	
8	BORÇ VERME	
9	YEDEK ÖDENEK	
TOPLAM KAYNAK BÜTÇE İHTİYACI		500.000,00 ₺

FAALİYET MALİYETLERİ TABLOSU		2016 (₺)
İDARE ADI	ÜNVE BELEDİYE BAŞKANLIĞI	
PERFORMANS HEDEFİ	M. Halkın Sosyal Alanlardaki Huzuru Temin Edilecektir	
FAALİYET ADI	M4 Ataham ve Rahvan Kahve İşletme Faaliyeti	
SORUMLU HARCAMA BİRİMİ	İşletme ve İştirakler Müdürlüğü	
EKONOMİK KOD (L.DÜZEY)		
1	PERSONEL GİDERLERİ	
2	SGK KURUMLARINA DEVLET PRİMİ GİDERLERİ	
3	MAL VE HİZMET ALIM GİDERLERİ	1.500.000,00 ₺
4	FAİZ GİDERLERİ	
5	CARİ TRANSFERLER	
6	SERMAYE GİDERİ	
7	SERMAYE TRANSFERLERİ	
8	BORÇ VERME	
9	YEDEK ÖDENEK	
TOPLAM KAYNAK BÜTÇE İHTİYACI		1.500.000,00 ₺

FAALİYET MALİYETLERİ TABLOSU		2016 (₺)
İDARE ADI	ÜNVE BELEDİYE BAŞKANLIĞI	
PERFORMANS HEDEFİ	M. Halkın Sosyal Alanlardaki Huzuru Temin Edilecektir	
FAALİYET ADI	M5 Asarkaya Kent Ormanı İşletme Faaliyeti	
SORUMLU HARCAMA BİRİMİ	İşletme ve İştirakler Müdürlüğü	
EKONOMİK KOD (L.DÜZEY)		
1	PERSONEL GİDERLERİ	
2	SGK KURUMLARINA DEVLET PRİMİ GİDERLERİ	
3	MAL VE HİZMET ALIM GİDERLERİ	1.000.000,00 ₺
4	FAİZ GİDERLERİ	
5	CARİ TRANSFERLER	
6	SERMAYE GİDERİ	
7	SERMAYE TRANSFERLERİ	
8	BORÇ VERME	
9	YEDEK ÖDENEK	
TOPLAM KAYNAK BÜTÇE İHTİYACI		1.000.000,00 ₺

FAALİYET MALİYETLERİ TABLOSU		2016 (₺)
İDARE ADI	ÜNVE BELEDİYE BAŞKANLIĞI	
PERFORMANS HEDEFİ	M. Halkın Sosyal Alanlardaki Huzuru Temin Edilecektir	
FAALİYET ADI	M6 Gogina Parkı Kafeterya İşletme Faaliyeti	
SORUMLU HARCAMA BİRİMİ	İşletme ve İştirakler Müdürlüğü	
EKONOMİK KOD (L.DÜZEY)		
1	PERSONEL GİDERLERİ	
2	SGK KURUMLARINA DEVLET PRİMİ GİDERLERİ	
3	MAL VE HİZMET ALIM GİDERLERİ	500.000,00 ₺
4	FAİZ GİDERLERİ	
5	CARİ TRANSFERLER	
6	SERMAYE GİDERİ	
7	SERMAYE TRANSFERLERİ	
8	BORÇ VERME	
9	YEDEK ÖDENEK	
TOPLAM KAYNAK BÜTÇE İHTİYACI		500.000,00 ₺

PERFORMANS HEDEFİ TABLOSU					
İDARE ADI		ÜNYE BELEDİYE BAŞKANLIĞI			
AMAÇ		5.1.	Belde halkının esenlik, huzur ve güven içinde yaşamlarını sürdürebilmeleri ve ortak kullanım alanlarından en üst düzeyde yararlanabilmelerini sağlamak		
HEDEF		5.1.1.	İşyeri Denetimlerini Etkinleştirmek		
PERFORMANS HEDEFİ		N.	İlçe genelinde işyerlerini azami düzeyde ruhsatlandırmak ve Ruhsatlı, ruhsatsız, Sıhhi, Gayrisıhhi, Umuma Açık İşyerlerinin gıda ve işyeri hijyeni, işçi sağlığı ve iş güvenliği yönünden denetimleri %100 yapmak.		
PERFORMANS GÖSTERGELERİ		BİRİM	2015	2016	2017
N1	Verilen Ruhsat Sayısı	Kişi	101	120	150
N2	İşyeri Denetim Oranı	%	100	100	100
N3	İşyeri Önleyici Denetim Oranı	%	100	100	100
N4	Ölçü Ayar Denetleme Oranı	%	100	100	100
FAALİYETLER		KAYNAK İHTİYACI ₺			
		BÜTÇE	BÜTÇE DIŞI	TOPLAM	
N1	İş yeri açma ve çalışma ruhsatı verilmesi faaliyeti	90.318,71		90.318,71	
N2	İşyeri denetim faaliyeti	125.000,00		125.000,00	
N3	İşyeri Önleyici denetim hizmetlerinin yürütülmesi faaliyeti	125.000,00		125.000,00	
N4	Ölçü Ayar Kontrol Faaliyeti	50.000,00		50.000,00	
GENEL TOPLAM				390.318,71	

C - PERFORMANS GÖSTERGELERİ VE FAALİYETLER

FAALİYET MALİYETLERİ TABLOSU		
İDARE ADI	ÜNİYE BELEDİYE BAŞKANLIĞI	
PERFORMANS HEDEFİ	N.	İlçe genelinde işyerlerini azami düzeyde ruhsatlandırmak ve Ruhsatlı, ruhsatsız, Sıhhi,
FAALİYET ADI	N1	İş yeri açma ve çalışma ruhsatı verilmesi faaliyeti
SORUMLU HARCAMA BİRİMİ	Ruhsat ve Denetim Müdürlüğü	
EKONOMİK KOD (1.DÜZEY)	2016 (₺)	
1	PERSONEL GİDERLERİ	
2	SGK KURUMLARINA DEVLET PRİMİ GİDERLERİ	
3	MAL VE HİZMET ALIM GİDERLERİ	90.318,71 ₺
4	FAİZ GİDERLERİ	
5	CARİ TRANSFERLER	
6	SERMAYE GİDERİ	
7	SERMAYE TRANSFERLERİ	
8	BORÇ VERME	
9	YEDEK ÖDENEK	
TOPLAM KAYNAK BÜTÇE İHTİYACI		90.318,71 ₺

FAALİYET MALİYETLERİ TABLOSU		
İDARE ADI	ÜNİYE BELEDİYE BAŞKANLIĞI	
PERFORMANS HEDEFİ	N.	İlçe genelinde işyerlerini azami düzeyde ruhsatlandırmak ve Ruhsatlı, ruhsatsız, Sıhhi,
FAALİYET ADI	N2	İşyeri denetim faaliyeti
SORUMLU HARCAMA BİRİMİ	Ruhsat ve Denetim Müdürlüğü	
EKONOMİK KOD (1.DÜZEY)	2016 (₺)	
1	PERSONEL GİDERLERİ	
2	SGK KURUMLARINA DEVLET PRİMİ GİDERLERİ	
3	MAL VE HİZMET ALIM GİDERLERİ	125.000,00 ₺
4	FAİZ GİDERLERİ	
5	CARİ TRANSFERLER	
6	SERMAYE GİDERİ	
7	SERMAYE TRANSFERLERİ	
8	BORÇ VERME	
9	YEDEK ÖDENEK	
TOPLAM KAYNAK BÜTÇE İHTİYACI		125.000,00 ₺

FAALİYET MALİYETLERİ TABLOSU		
İDARE ADI	ÜNİYE BELEDİYE BAŞKANLIĞI	
PERFORMANS HEDEFİ	N.	İlçe genelinde işyerlerini azami düzeyde ruhsatlandırmak ve Ruhsatlı, ruhsatsız, Sıhhi,
FAALİYET ADI	N3	İşyeri Önleyici denetim hizmetlerinin yürütülmesi faaliyeti
SORUMLU HARCAMA BİRİMİ	Ruhsat ve Denetim Müdürlüğü	
EKONOMİK KOD (1.DÜZEY)	2016 (₺)	
1	PERSONEL GİDERLERİ	
2	SGK KURUMLARINA DEVLET PRİMİ GİDERLERİ	
3	MAL VE HİZMET ALIM GİDERLERİ	125.000,00 ₺
4	FAİZ GİDERLERİ	
5	CARİ TRANSFERLER	
6	SERMAYE GİDERİ	
7	SERMAYE TRANSFERLERİ	
8	BORÇ VERME	
9	YEDEK ÖDENEK	
10		
TOPLAM KAYNAK BÜTÇE İHTİYACI		125.000,00 ₺

FAALİYET MALİYETLERİ TABLOSU		
İDARE ADI	ÜNİYE BELEDİYE BAŞKANLIĞI	
PERFORMANS HEDEFİ	N.	İlçe genelinde işyerlerini azami düzeyde ruhsatlandırmak ve Ruhsatlı, ruhsatsız, Sıhhi,
FAALİYET ADI	N4	Ölçü Ayar Kontrol Faaliyeti
SORUMLU HARCAMA BİRİMİ	Ruhsat ve Denetim Müdürlüğü	
EKONOMİK KOD (1.DÜZEY)	2016 (₺)	
1	PERSONEL GİDERLERİ	
2	SGK KURUMLARINA DEVLET PRİMİ GİDERLERİ	
3	MAL VE HİZMET ALIM GİDERLERİ	50.000,00 ₺
4	FAİZ GİDERLERİ	
5	CARİ TRANSFERLER	
6	SERMAYE GİDERİ	
7	SERMAYE TRANSFERLERİ	
8	BORÇ VERME	
9	YEDEK ÖDENEK	
10		
TOPLAM KAYNAK BÜTÇE İHTİYACI		50.000,00 ₺

PERFORMANS HEDEFİ TABLOSU					
İDARE ADI		ÜNYE BELEDİYE BAŞKANLIĞI			
AMAÇ		5.1.	Belde halkının esenlik, huzur ve güven içinde yaşamlarını sürdürebilmeleri ve ortak kullanım alanlarından en üst düzeyde yararlanabilmelerini sağlamak		
HEDEF		5.1.2.	Kent Suçları İle Mücadele , Kamu Düzeni ve Güvenlik hizmetlerini etkin bir şekilde sürdürmek.		
PERFORMANS HEDEFİ		0.	Koruma ve Güvenlik hizmetlerinin %100 sağlanması		
PERFORMANS GÖSTERGELERİ		BİRİM	2015	2016	2017
O1	Belediye Binalarının Güvenliğini Sağlama Oranı	%	100	100	100
O2	Kent Suçları İle Mücadele Oranı	%	100	100	100
O3	Çevre Koruma Önleyici Denetim Oranı	%	100	100	100
O4	Kaçak Yapı ve Ruhsatsız İşleri Önleyici Denetim Oranı	%	100	100	100
FAALİYETLER		KAYNAK İHTİYACI ₺			
		BÜTÇE	BÜTÇE DIŞI	TOPLAM	
O1	Koruma ve Güvenlik Faaliyeti	300.000,00		300.000,00	
O2	Kent Suçları İle Mücadele ve Kamu Düzeni Faaliyeti	1.361.493,13		1.361.493,13	
O3	Çevre Koruma Hizmeti Faaliyeti	200.000,00		200.000,00	
O4	Kaçak Yapı ve Ruhsatsız İşleri Önleme Faaliyeti	300.000,00		300.000,00	
GENEL TOPLAM				2.161.493,13	

C - PERFORMANS GÖSTERGELERİ VE FAALİYETLER

FAALİYET MALİYETLERİ TABLOSU		
İDARE ADI	ÜNYE BELEDİYE BAŞKANLIĞI	
PERFORMANS HEDEFİ	O.	Koruma ve Güvenlik hizmetlerinin %100 sağlanması
FAALİYET ADI	O1	Koruma ve Güvenlik Faaliyeti
SORUMLU HARCAMA BİRİMİ	Zabıta Müdürlüğü	
EKONOMİK KOD (1.DÜZEY)		2016 (₺)
1	PERSONEL GİDERLERİ	
2	SGK KURUMLARINA DEVLET PRİMİ GİDERLERİ	
3	MAL VE HİZMET ALIM GİDERLERİ	300.000,00 ₺
4	FAİZ GİDERLERİ	
5	CARİ TRANSFERLER	
6	SERMAYE GİDERİ	
7	SERMAYE TRANSFERLERİ	
8	BORÇ VERME	
9	YEDEK ÖDENEK	
TOPLAM KAYNAK BÜTÇE İHTİYACI		300.000,00 ₺

FAALİYET MALİYETLERİ TABLOSU		
İDARE ADI	ÜNYE BELEDİYE BAŞKANLIĞI	
PERFORMANS HEDEFİ	O.	Koruma ve Güvenlik hizmetlerinin %100 sağlanması
FAALİYET ADI	O2	Kent Suçları İle Mücadele ve Kamu Düzeni Faaliyeti
SORUMLU HARCAMA BİRİMİ	Zabıta Müdürlüğü	
EKONOMİK KOD (1.DÜZEY)		2016 (₺)
1	PERSONEL GİDERLERİ	
2	SGK KURUMLARINA DEVLET PRİMİ GİDERLERİ	
3	MAL VE HİZMET ALIM GİDERLERİ	1.361.493,13 ₺
4	FAİZ GİDERLERİ	
5	CARİ TRANSFERLER	
6	SERMAYE GİDERİ	
7	SERMAYE TRANSFERLERİ	
8	BORÇ VERME	
9	YEDEK ÖDENEK	
TOPLAM KAYNAK BÜTÇE İHTİYACI		1.361.493,13 ₺

FAALİYET MALİYETLERİ TABLOSU		
İDARE ADI	ÜNYE BELEDİYE BAŞKANLIĞI	
PERFORMANS HEDEFİ	O.	Koruma ve Güvenlik hizmetlerinin %100 sağlanması
FAALİYET ADI	O3	Çevre Koruma Hizmeti Faaliyeti
SORUMLU HARCAMA BİRİMİ	Zabıta Müdürlüğü	
EKONOMİK KOD (1.DÜZEY)		2016 (₺)
1	PERSONEL GİDERLERİ	
2	SGK KURUMLARINA DEVLET PRİMİ GİDERLERİ	
3	MAL VE HİZMET ALIM GİDERLERİ	200.000,00 ₺
4	FAİZ GİDERLERİ	
5	CARİ TRANSFERLER	
6	SERMAYE GİDERİ	
7	SERMAYE TRANSFERLERİ	
8	BORÇ VERME	
9	YEDEK ÖDENEK	
TOPLAM KAYNAK BÜTÇE İHTİYACI		200.000,00 ₺

FAALİYET MALİYETLERİ TABLOSU		
İDARE ADI	ÜNYE BELEDİYE BAŞKANLIĞI	
PERFORMANS HEDEFİ	O.	Koruma ve Güvenlik hizmetlerinin %100 sağlanması
FAALİYET ADI	O4	Kaçak Yapı ve Ruhsatsız İşleri Önleme Faaliyeti
SORUMLU HARCAMA BİRİMİ	Zabıta Müdürlüğü	
EKONOMİK KOD (1.DÜZEY)		2016 (₺)
1	PERSONEL GİDERLERİ	
2	SGK KURUMLARINA DEVLET PRİMİ GİDERLERİ	
3	MAL VE HİZMET ALIM GİDERLERİ	300.000,00 ₺
4	FAİZ GİDERLERİ	
5	CARİ TRANSFERLER	
6	SERMAYE GİDERİ	
7	SERMAYE TRANSFERLERİ	
8	BORÇ VERME	
9	YEDEK ÖDENEK	
TOPLAM KAYNAK BÜTÇE İHTİYACI		300.000,00 ₺

PERFORMANS HEDEFİ TABLOSU					
İDARE ADI		ÜNYE BELEDİYE BAŞKANLIĞI			
AMAÇ		5.1.	Belde halkının esenlik, huzur ve güven içinde yaşamlarını sürdürebilmeleri ve ortak kullanım alanlarından en üst düzeyde yararlanabilmelerini sağlamak		
HEDEF		5.1.3.	Toplumsal Sağlığın Korunması ve Temizlik Hizmetlerinin Etkin Bir Şekilde Yürütülmesi		
PERFORMANS HEDEFİ		p.	Çevreye ve doğaya zarar veren her türlü atıkların bertaraf edilmesini sağlamak		
PERFORMANS GÖSTERGELERİ		BİRİM	2015	2016	2017
P1	Yerleştirilen Çöp Konteyner Sayısı	Adet	30	40	25
P2	Temizlenen Konteyner Sayısı	Adet	2	4	4
P3	Aktif Yeşil Alan İlaçlama Oranı	%	100	100	100
P4	Cadde ve Sokakların Mekanik Araç ve El Gücü Süpürülme Oranı	%	100	100	100
P5	Yapılan Önleyici Tanıtıcı Faaliyet Sayısı	Adet	1	2	3
P6	Cami ve Mezarlık Temizleme Oranı	%	100	100	100
FAALİYETLER		KAYNAK İHTİYACI ₺			
		BÜTÇE	BÜTÇE DIŞI	TOPLAM	
P1	Yeraltı Çöp Konteyner Yerleştirilmesi Faaliyeti	4.200.000,00		4.200.000,00	
P2	Konteyner Bakım ve Dezenfekte Faaliyeti	2.280.000,00		2.280.000,00	
P3	Haşerelerle Karşı İlaçlama Faaliyeti	420.000,00		420.000,00	
P4	Çöp Dökme Alanının Düzenlenmesi Faaliyeti	100.000,00		100.000,00	
P5	Cadde ve Sokakların Mekanik Araç ve El Gücü Süpürülme Faaliyeti	4.271.215,74		4.271.215,74	
P6	Cami Temizleme Faaliyeti	100.000,00		100.000,00	
GENEL TOPLAM				11.371.215,74	

C - PERFORMANS GÖSTERGELERİ VE FAALİYETLER

FAALİYET MALİYETLERİ TABLOSU	
İDARE ADI	ÜNVE BELEDİYE BAŞKANLIĞI
PERFORMANS HEDEFİ	P. Çevreye ve doğaya zarar veren her türlü atıkların bertaraf edilmesini sağlamak
FAALİYET ADI	P1 Yeraltı Çöp Konteyner Yerleştirilmesi Faaliyeti
SORUMLU HARCAMA BİRİMİ	Temizlik İşleri Müdürlüğü
EKONOMİK KOD (1.DÜZEY)	2016 (₺)
1 PERSONEL GİDERLERİ	
2 SGK KURUMLARINA DEVLET PRİMİ GİDERLERİ	
3 MAL VE HİZMET ALIM GİDERLERİ	4.200.000,00 ₺
4 FAİZ GİDERLERİ	
5 CARİ TRANSFERLER	
6 SERMAYE GİDERİ	
7 SERMAYE TRANSFERLERİ	
8 BORÇ VERME	
9 YEDEK ÖDENEK	
TOPLAM KAYNAK BÜTÇE İHTİYACI	
	4.200.000,00 ₺

FAALİYET MALİYETLERİ TABLOSU	
İDARE ADI	ÜNVE BELEDİYE BAŞKANLIĞI
PERFORMANS HEDEFİ	P. Çevreye ve doğaya zarar veren her türlü atıkların bertaraf edilmesini sağlamak
FAALİYET ADI	P2 Konteyner Bakım ve Dezenfeksiyon Faaliyeti
SORUMLU HARCAMA BİRİMİ	Temizlik İşleri Müdürlüğü
EKONOMİK KOD (1.DÜZEY)	2016 (₺)
1 PERSONEL GİDERLERİ	
2 SGK KURUMLARINA DEVLET PRİMİ GİDERLERİ	
3 MAL VE HİZMET ALIM GİDERLERİ	2.280.000,00 ₺
4 FAİZ GİDERLERİ	
5 CARİ TRANSFERLER	
6 SERMAYE GİDERİ	
7 SERMAYE TRANSFERLERİ	
8 BORÇ VERME	
9 YEDEK ÖDENEK	
TOPLAM KAYNAK BÜTÇE İHTİYACI	
	2.280.000,00 ₺

FAALİYET MALİYETLERİ TABLOSU	
İDARE ADI	ÜNVE BELEDİYE BAŞKANLIĞI
PERFORMANS HEDEFİ	P. Çevreye ve doğaya zarar veren her türlü atıkların bertaraf edilmesini sağlamak
FAALİYET ADI	P3 Hâşerelerle Karşı İlaçlama Faaliyeti
SORUMLU HARCAMA BİRİMİ	Temizlik İşleri Müdürlüğü
EKONOMİK KOD (1.DÜZEY)	2016 (₺)
1 PERSONEL GİDERLERİ	
2 SGK KURUMLARINA DEVLET PRİMİ GİDERLERİ	
3 MAL VE HİZMET ALIM GİDERLERİ	420.000,00 ₺
4 FAİZ GİDERLERİ	
5 CARİ TRANSFERLER	
6 SERMAYE GİDERİ	
7 SERMAYE TRANSFERLERİ	
8 BORÇ VERME	
9 YEDEK ÖDENEK	
TOPLAM KAYNAK BÜTÇE İHTİYACI	
	420.000,00 ₺

FAALİYET MALİYETLERİ TABLOSU	
İDARE ADI	ÜNVE BELEDİYE BAŞKANLIĞI
PERFORMANS HEDEFİ	P. Çevreye ve doğaya zarar veren her türlü atıkların bertaraf edilmesini sağlamak
FAALİYET ADI	P4 Çöp Dökme Alanının Düzenlenmesi Faaliyeti
SORUMLU HARCAMA BİRİMİ	Temizlik İşleri Müdürlüğü
EKONOMİK KOD (1.DÜZEY)	2016 (₺)
1 PERSONEL GİDERLERİ	
2 SGK KURUMLARINA DEVLET PRİMİ GİDERLERİ	
3 MAL VE HİZMET ALIM GİDERLERİ	100.000,00 ₺
4 FAİZ GİDERLERİ	
5 CARİ TRANSFERLER	
6 SERMAYE GİDERİ	
7 SERMAYE TRANSFERLERİ	
8 BORÇ VERME	
9 YEDEK ÖDENEK	
TOPLAM KAYNAK BÜTÇE İHTİYACI	
	100.000,00 ₺

FAALİYET MALİYETLERİ TABLOSU	
İDARE ADI	ÜNVE BELEDİYE BAŞKANLIĞI
PERFORMANS HEDEFİ	P. Çevreye ve doğaya zarar veren her türlü atıkların bertaraf edilmesini sağlamak
FAALİYET ADI	P5 Cadde ve Sokakların Mekanik Araç ve El Gücü Süpürülme Faaliyeti
SORUMLU HARCAMA BİRİMİ	Temizlik İşleri Müdürlüğü
EKONOMİK KOD (1.DÜZEY)	2016 (₺)
1 PERSONEL GİDERLERİ	
2 SGK KURUMLARINA DEVLET PRİMİ GİDERLERİ	
3 MAL VE HİZMET ALIM GİDERLERİ	4.271.215,74 ₺
4 FAİZ GİDERLERİ	
5 CARİ TRANSFERLER	
6 SERMAYE GİDERİ	
7 SERMAYE TRANSFERLERİ	
8 BORÇ VERME	
9 YEDEK ÖDENEK	
TOPLAM KAYNAK BÜTÇE İHTİYACI	
	4.271.215,74 ₺

FAALİYET MALİYETLERİ TABLOSU	
İDARE ADI	ÜNVE BELEDİYE BAŞKANLIĞI
PERFORMANS HEDEFİ	P. Çevreye ve doğaya zarar veren her türlü atıkların bertaraf edilmesini sağlamak
FAALİYET ADI	P6 Cami Temizleme Faaliyeti
SORUMLU HARCAMA BİRİMİ	Temizlik İşleri Müdürlüğü
EKONOMİK KOD (1.DÜZEY)	2016 (₺)
1 PERSONEL GİDERLERİ	
2 SGK KURUMLARINA DEVLET PRİMİ GİDERLERİ	
3 MAL VE HİZMET ALIM GİDERLERİ	100.000,00 ₺
4 FAİZ GİDERLERİ	
5 CARİ TRANSFERLER	
6 SERMAYE GİDERİ	
7 SERMAYE TRANSFERLERİ	
8 BORÇ VERME	
9 YEDEK ÖDENEK	
TOPLAM KAYNAK BÜTÇE İHTİYACI	
	100.000,00 ₺

FAALİYETLERDEN SORUMLU HARCAMA BİRİMLERİNE İLİŞKİN TABLO

FAALİYETLERDEN SORUMLU HARCAMA BİRİMLERİNE İLİŞKİN TABLO				
İdare Adı PH.KOD	PERFORMANS HEDEFİ	ÜNİYE BELEDİYE BAŞKANLIĞI		
		KOD	FAALİYETLER	SORUMLU BİRİMLER
A.	İnsan kaynakları yönetimini geliştirmek amacıyla çalışanların kapasitesini, verimliliğini ve motivasyonunu yükseltmek	A1	Personel Hizmetleri Faaliyeti	İNSAN KAYNAKLARI VE EĞİTİM MÜDÜRLÜĞÜ
		A2	Hizmet İçi Eğitim Faaliyeti	
		A3	İş Sağlığı ve Güvenliği Faaliyeti	
		A4	Sağlık hizmeti faaliyeti	
B.	Kurumsal karar verme süreçlerini etkin yönetmek ve kararlara hızlı erişimi sağlamak	B1	Karar verme organlarının (Encümen ve Meclis) sekreteryası hizmetlerinin	YAZI İŞLERİ MÜDÜRLÜĞÜ
		B2	Kurum İçi ve dışı evrak takip ve arşivleme faaliyetinin yapılması	
		B3	Nikah Hizmetleri Faaliyeti	
		B4	Halkın karar ve uygulamalara Katılım Faaliyeti	
C.	Kurum İçi ve dışı iletişim geliştirilecektir	C1	Belediye Başkanının Temsil Tören ve Organizasyon Katılım Faaliyeti	ÖZEL KALEM MÜDÜRLÜĞÜ
		C2	Başkan Adına Yapılan Temsil Tören ve Organizasyon Düzenleme Faaliyeti	
		C3	Çalışanların Moral ve Motivasyonunun Arttırılması Faaliyeti	
		C4	Dezavantajlı Gruplara ve Amatör Spor Kulüplerine Yardım Faaliyeti	
D.	Kurumun ulusal ve uluslararası katılım projeleri oluşturma kapasitesini arttırmak	D1	Teknik Proje Çizim ve Maliyetlendirme Faaliyeti	STRATEJİ GELİŞTİRME MÜDÜRLÜĞÜ
		D2	Performans Esaslı Bütçeleme ve Raporlama Faaliyeti	
		D3	Yurtiçi ve Yurtdışında İlçenin tanıtımının yapılarak bilinirliğinin arttırılması	
		D4	Ulusal ve uluslararası hibe programlarından yararlanılması proje hizmeti	
		D5	Engelli Programlarına Proje Hazırlama Faaliyeti	
E.	Belediye Bina, araç, bakım ve yakıt yönetimini etkin bir şekilde sürdürmek	E1	Belediye araç ve yakıt yönetim faaliyeti	DESTEK HİZMETLERİ MÜDÜRLÜĞÜ
		E2	Bina ve tesis bakım faaliyeti	
		E3	Taşıt ve iş makinelerinin etkin kullanılmasını sağlamak	
		E4	Makine İkmal İşleri faaliyeti	
F.	Dava ve icra dosyalarının takip ederek belediye lehine sonuçlandırmak	F1	Hukuki danışmanlık faaliyetleri	HUKUK İŞLERİ MÜDÜRLÜĞÜ
		F2	Dava ve icra dosyalarının takibi faaliyeti	
G.	Mali kaynakları etkin ve verimli yönetmek.	G1	Bütçe ve muhasebe hizmetleri	MALİ HİZMETLER MÜDÜRLÜĞÜ
		G2	Taşınır kayıt hizmetleri faaliyeti	
		G3	Gelir gerçekleştirme faaliyeti	
		G4	Satın alma süreçleri faaliyeti	
H.	Bilgi teknolojileri kapsamında kurum ihtiyaçlarının karşılanması	H1	Bilgi teknolojiler hizmetlerinin güvenliğinin sağlanması ve güncelleme faaliyeti	BİLGİ İŞLEM MÜDÜRLÜĞÜ
		H2	Bilgisayar bakım onarım faaliyeti	
		H3	Kent Bilgi Sistemi geliştirme faaliyeti	
		H4	Yazılım ve Donanım Geliştirme Faaliyeti	
		H5	Grafik Tasarım Faaliyeti	
I.	Rekreasyon Alanlarını Arttırmak	I1	Yeşil alan ve çevre düzenlemesi faaliyeti	FEN İŞLERİ MÜDÜRLÜĞÜ
		I2	Semt ve Oyun Sahası yapımı faaliyeti	
		I3	Ağaç ve yan sanayi ürünleri ve bitki alınması faaliyeti	
		I4	Tarım Aletleri alımı ve bakımı	
	Mevcut yeşil alanların kalitesini arttırmak ve kişi başına düşen yeşil alan miktarını kentsel standartlar düzeyine çıkartmak	I5	Dekoratif Şehir Mobilyası Alınması Faaliyeti	
		I6	Çocuk Parkı ve Fitness alanı düzenlemesi faaliyeti	
		I7	Parke , Asfalt, Beton Yol Yapılması Faaliyeti	
		I8	Alt Yapı Yapılması Faaliyeti	
	Ulaşım Ağını Arttırmak	I9	Yol Elemanları, inşaat ve hırdavat malzemeleri temini faaliyeti	
		I10	Perde ve taş duvar yapım faaliyeti	
		I11	Balık Pazarı Yapılması Faaliyeti	
		I12	Taksi Durakı Yapılması Faaliyeti	
		I13	Muhtar Evi Yapılması Faaliyeti	
		I14	Ortaçarşı Cephe Sağlıklaştırma Faaliyeti	
Daha Yaşanabilir Ünye İçin Projeler Üretmek	I15	Hizmet Binası yapım bakım ve onarım faaliyeti		
	I16	Köylü Pazarı ve Semt Pazarı Yapılması		
	I17	Engelli Şarj İstasyonu Kurulması Faaliyeti		
	I18	Engelliler için sosyal,kültürel,sportif ve eğitici mekan oluşturmak		
İ.	Kırsal Bölgelerin Ulaşım Altyapı ve Rekreasyon Alanlarını Geliştirerek Kırsal Mahalleleri Kalkındırmak	I1	Perde Duvar , Beton Yol Yapılması Faaliyeti	KIRSAL HİZMETLER MÜDÜRLÜĞÜ
		I2	Alt Yapı Yapılması Faaliyeti	
		I3	Yol Elemanları, inşaat ve hırdavat malzemeleri temini faaliyeti	
		I4	Asfalt Yol Yapılması Faaliyeti	
		I5	Hizmet Binası yapım bakım ve onarım faaliyeti	
		I6	Park Yapım Bakım ve Onarımı	
J.a	Yapı ruhsatlandırma ve denetim süreçlerini etkin hale getirmek ve ilçemizde sağlıklı bir yapı stokunun olmasını sağlamak	J.a.1.	İmar Uygulaması ve Parselasyon Faaliyeti	İMAR VE ŞEHİRCİLİK MÜDÜRLÜĞÜ
		J.a.2.	İmara Aykırı Yapı Kontrol ve Yıkım Faaliyeti	
		J.a.3.	Yatırım Projelerinin Altyapı Tanzimi	
		J.a.4.	İmar Yolu Proje Faaliyeti	
		J.a.5.	İmar Yollarının Kırmızı Kot Projelerinin Yapılması	
		J.a.6.	Tarihi Yapıların Korunması Proje Faaliyeti (Röleve- Restorasyon-Restitusiyon)	
J.b.	Planlı ve İmarlı Yapılaşmanın Şehrin Tümine Uygulanması	J.b.1	İmar Planı Revizyon Faaliyeti	PLAN VE PROJE MÜDÜRLÜĞÜ
		J.b.2	Emlak ve istimalat faaliyeti	
K.	Ekonomik Yapının ve Turizmin Geliştirilmesine Destek Verilecektir.	K1	Basın Yayın Faaliyeti	BASIN YAYIN VE HALKLA İLİŞKİLER MÜDÜRLÜĞÜ
		K2	Gençlik ve Spor Müsabakası ve Kurs Faaliyeti	
		K3	Turizm Festivali Düzenlenmesi Faaliyeti	
		K4	Farklı Yerlerde Başkan Doğa Yürüyüşü Faaliyeti	
		K5	Tören ve organizasyon faaliyeti	
		K6	Halkla İlişkiler Etkinlik Faaliyetleri	
		K7	Engelliler için Yıllık Kurs Düzenleme Faaliyeti	
L.	Sosyal Adalet Anlayışı Geliştirilecek ve Gelir Dağılımı Adaleti Sağlanacaktır	L1	Engellilere ve Sosyal güçsüzlere nakdi yardım yapılması	SOSYAL YARDIM İŞLERİ MÜDÜRLÜĞÜ
		L2	Engellilere ve Sosyal güçsüzlere aynı yardım yapılması	
		L3	Toplu Nikah Töreni Faaliyeti	
		L4	Toplu Sünnet Töreni Faaliyeti	
		L5	Ramazan İftar Programı Faaliyeti	
		L6	Annelere ve Çocuklara Önelici Seminer Faaliyeti	
M.	Halkın Sosyal Alanlardaki Huzuru Temin Edilecektir	L1	Otoparklar İşletme Faaliyeti	İŞLETME VE İŞTRAKLER MÜDÜRLÜĞÜ
		L2	Atatürk Parkı Restoran İşletme Faaliyeti	
		L3	Atatürk Parkı Kafeterya İşletme Faaliyeti	
		L4	Atharı ve Rahvan Kahve İşletme Faaliyeti	
		L5	Asarkaya Kent Ormanı İşletme Faaliyeti	
		L6	Gogina Parkı Kafeterya İşletme Faaliyeti	
N.	İlçe genelinde işyerlerini azami düzeyde ruhsatlandırmak ve Ruhsatlı, ruhsatsız, Sıhhi, Gayrişihhi, Umuma Açık İşyerlerinin gıda ve işyeri hijyeni, işçi sağlığı ve iş güvenliği yönünden denetimleri %100 yapmak.	N1	İş yeri açma ve çalışma ruhsatı verilmesi faaliyeti	RUHSAT VE DENETİM MÜDÜRLÜĞÜ
		N2	İşyeri denetim faaliyeti	
		N3	İşyeri Önelici denetim hizmetlerinin yürütülmesi faaliyeti	
		N4	Ölçü Ayar Kontrol Faaliyeti	
O.	Koruma ve Güvenlik hizmetlerinin %100 sağlanması	O1	Koruma ve Güvenlik Faaliyeti	ZABITA MÜDÜRLÜĞÜ
		O2	Kent Suçları ile Mücadele ve Kamu Düzeni Faaliyeti	
		O3	Çevre Koruma Hizmeti Faaliyeti	
		O4	Kaçak Yapı ve Ruhsatsız İşleri Önleme Faaliyeti	
P.	Çevreye ve doğaya zarar veren her türlü atıkların bertaraf edilmesini sağlamak	P1	Yeraltı Çöp Konteyner Yerleştirilmesi Faaliyeti	TEMİZLİK İŞLERİ MÜDÜRLÜĞÜ
		P2	Konteyner Bakım ve Dezenfekte Faaliyeti	
		P3	Haşerelele Karşı İlaçlama Faaliyeti	
		P4	Çöp Dökme Alanının Düzenlenmesi Faaliyeti	
		P5	Cadde ve Sokakların Mekanik Araç ve El Gücü Süpürülme Faaliyeti	
		P6	Cami Temizleme Faaliyeti	

D - İDARENİN KAYNAK İHTİYACI

Faaliyetlerin maliyetleri, genel yönetim giderleri ve diğer idarelere transfer edilecek kaynaklardan oluşan idarenin toplam kaynak ihtiyacına ilişkin açıklamalara yer verilmiştir.

**EKONOMİK SINIFLANDIRMAYA GÖRE
ÖDENEK TEKLİFLERİ İÇMALİ (1.Düzyey)**

KURUMSAL KOD	Düzeıı	Kodu	AÇIKLAMA
	I	46	BELEDİYE VE BAĞLI İDARELER
	II	52	ORDU İLİ
	III	22	ÜNYE BELEDİYE BAŞKANLIĞI
	IV	02	ÖZEL KALEM MÜDÜRLÜĞÜ

KODU	AÇIKLAMA	2014		2015			BÜTÇE TEKLİFİ		
		K.B.Ö.	HARCAMA	K.B.Ö.	HAZİRAN SONU HARCAMA	YILSONU HARCAMA TAHMİNİ	2016	2017	2018
01	PERSONEL GİDERLERİ	551 527,05	698 169,84	685 116,28	294 612,48	611 616,28	1043529,32	1095705,79	1150491,09
02	SOSYAL GÜVENLİK KURUMLARINA DEVLET PRİMİ GİDERLERİ	47 213,37	59 138,54	61 450,92	28 523,46	52 398,00	96084,03	100888,23	105932,65
03	MAL VE HİZMET ALIM GİDERLERİ	4526 242,49	2287 928,79	2188 165,80	855 634,75	2384 153,35	4067786,31	4271175,73	4484734,48
05	CARİ TRANSFERLER	1020 681,63	498 836,97	198 046,08	151 100,00	52 596,08	264550,72	277778,26	291667,21
06	SERMAYE GİDERLERİ	12 127,50	2 250,00	12 127,50	0,00	12 127,50	12733,88	13370,57	14039,1
07	SERMAYE TRANSFERLERİ	0,00	0,00	25 000,00	0,00	25 000,00	26250	27562,5	28940,63
09	YEDEK ÖDENEKLER	0,00	0,00	300 000,00	0,00	300 000,00	500000	525000	551250
GENEL TOPLAM		6157 792,04	3546 324,14	3469 906,58	1329 870,69	3437 891,21	6010934,26	6311481,08	6627055,16

(TL)

D- İDARENİN KAYNAK İHTİYACI

D- İDARENİN KAYNAK İHTİYACI

EKONOMİK SINIFLANDIRMAYA GÖRE ÖDENEK TEKLİFLERİ İÇMALİ (1.Düzye)

KURUMSAL KOD	Düzye	Kodu	AÇIKLAMA
	I	46	BELEDİYE VE BAĞLI İDARELER
	II	52	ORDU İLİ
	III	22	ÜNYE BELEDİYE BAŞKANLIĞI
	IV	07	BASIN YAYIN VE HALKLA İLİŞKİLER MÜDÜRLÜĞÜ

KODU	AÇIKLAMA	2014		2015			BÜTÇE TEKLİFİ		
		K.B.Ö.	HARCAMA	K.B.Ö.	HAZİRAN SONU HARCAMA	YILSONU HARCAMA TAHMİNİ	2016	2017	2018
01	PERSONEL GİDERLERİ	154 096,12	236 701,37	245 886,64	81 990,77	206 785,36	203992,91	214192,57	224902,17
02	SOSYAL GÜVENLİK KURUMLARINA DEVLET PRİMİ GİDERLERİ	26 023,00	37 810,53	38 270,28	13 694,70	32 385,53	38475,75	40399,54	42419,51
03	MAL VE HİZMET ALIM GİDERLERİ	903 820,47	500 306,28	391 966,56	345 453,30	574 824,67	3175270,17	3334033,68	3500735,42
05	CARİ TRANSFERLER	2 720,52	0,00	1 000,00	0,00	1 000,00	3021,27	3172,33	3330,95
06	SERMAYE GİDERLERİ	3 638,25	0,00	3 638,25	0,00	3 638,25	3820,17	4011,18	4211,73
09	YEDEK ÖDENEKLER	0,00	0,00	100 000,00	0,00	100 000,00	250000	262500	275625
GENEL TOPLAM		1090 298,36	774 818,18	780 761,73	441 138,77	918 633,81	3674580,27	3858309,3	4051224,78

**EKONOMİK SINIFLANDIRMAYA GÖRE
ÖDENEK TEKLİFLERİ İÇMALİ (1.Düzyey)**

KURUMSAL KOD	Düzeıı	Kodu	AÇIKLAMA
	I	46	BELEDİYE VE BAĞLI İDARELER
	II	52	ORDU İLİ
	III	22	ÜNYE BELEDİYE BAŞKANLIĞI
	IV	11	DESTEK HİZMETLERİ MÜDÜRLÜĞÜ

KODU	AÇIKLAMA	2014		2015			BÜTÇE TEKLİFİ		
		K.B.Ö.	HARCAMA	K.B.Ö.	HAZİRAN SONU HARCAMA	YILSONU HARCAMA TAHMİNİ	2016	2017	2018
01	PERSONEL GİDERLERİ	1821 033,81	2750 949,33	1150 844,00	1127 203,32	769 386,02	1234304,46	1296019,68	1360820,66
02	SOSYAL GÜVENLİK KURUMLARINA DEVLET PRİMİ GİDERLERİ	343 469,81	556 888,97	185 700,00	120 081,86	122 916,83	275038,37	288790,3	303229,8
03	MAL VE HİZMET ALIM GİDERLERİ	4592 012,07	5112 719,08	4445 000,00	1800 983,00	3825 466,55	5407250	5677612,5	5961493,19
05	CARİ TRANSFERLER	4 442,31	0,00	1 000,00	0,00	1 000,00	4105,83	4311,12	4526,68
06	SERMAYE GİDERLERİ	1001 327,25	16 319,59	54 425,50	0,00	54 425,50	471996,78	495596,62	520376,47
09	YEDEK ÖDENEKLER	0,00	0,00	150 000,00	0,00	150 000,00	500000	525000	551250
GENEL TOPLAM		7762 285,25	8436 876,97	5986 969,50	3048 268,18	4923 194,90	7892695,44	8287330,22	8701696,8

D- İDARENİN KAYNAK İHTİYACI

EKONOMİK SINIFLANDIRMAYA GÖRE ÖDENEK TEKLİFLERİ İÇMALİ (1.Düzyey)

KURUMSAL KOD	Düzeıı	Kodu	AÇIKLAMA
	I	46	BELEDİYE VE BAĞLI İDARELER
	II	52	ORDU İLİ
	III	22	ÜNYE BELEDİYE BAŞKANLIĞI
	IV	13	BİLGİ İŞLEM MÜDÜRLÜĞÜ

KODU	AÇIKLAMA	2014		2015			BÜTÇE TEKLİFİ		
		K.B.Ö.	HARCAMA	K.B.Ö.	HAZİRAN SONU HARCAMA	YILSONU HARCAMA TAHMİNİ	2016	2017	2018
01	PERSONEL GİDERLERİ	0,00	0,00	149 600,00	80 553,61	122 985,20	141733,19	148819,85	156260,85
02	SOSYAL GÜVENLİK KURUMLARINA DEVLET PRİMİ GİDERLERİ	0,00	0,00	68 200,00	13 926,07	60 580,72	48811,92	51252,52	53815,15
03	MAL VE HİZMET ALIM GİDERLERİ	0,00	0,00	788 500,00	414 233,56	882 362,94	1990250	2089762,5	2194250,64
05	CARİ TRANSFERLER	0,00	0,00	0,00	0,00	0,00	5152,38	5410	5680,5
06	SERMAYE GİDERLERİ	0,00	0,00	35 000,00	0,00	35 000,00	81500	85575	89853,76
09	YEDEK ÖDENEKLER	0,00	0,00	250 000,00	0,00	250 000,00	210000	220500	231525
GENEL TOPLAM		0,00	0,00	1291 300,00	508 713,24	1350 928,86	2477447,49	2601319,87	2731385,9

**EKONOMİK SINIFLANDIRMAYA GÖRE
ÖDENEK TEKLİFLERİ İÇMALİ (1.Düzye)**

KURUMSAL KOD	Düzeıı	Kodu	AÇIKLAMA
	I	46	BELEDİYE VE BAĞLI İDARELER
	II	52	ORDU İLİ
	III	22	ÜNYE BELEDİYE BAŞKANLIĞI
	IV	14	İNSAN KAYNAKLARI VE EĞİTİM MÜDÜRLÜĞÜ

KODU	AÇIKLAMA	2014		2015			BÜTÇE TEKLİFİ		
		K.B.Ö.	HARCAMA	K.B.Ö.	HAZİRAN SONU HARCAMA	YILSONU HARCAMA TAHMİNİ	2016	2017	2018
01	PERSONEL GİDERLERİ	0,00	0,00	245 600,00	242 974,09	283 136,28	641357,5	673425,37	707096,66
02	SOSYAL GÜVENLİK KURUMLARINA DEVLET PRİMİ GİDERLERİ	0,00	0,00	15 200,00	10 853,39	11 562,45	25878,58	27172,51	28531,15
03	MAL VE HİZMET ALIM GİDERLERİ	0,00	0,00	62 000,00	26 768,86	44 452,31	240200	252210	264820,57
05	CARİ TRANSFERLER	0,00	0,00	0,00	0,00	0,00	3495,71	3670,5	3854,02
06	SERMAYE GİDERLERİ	0,00	0,00	3 000,00	0,00	3 000,00	3150	3307,5	3472,89
09	YEDEK ÖDENEKLER	0,00	0,00	20 000,00	0,00	20 000,00	50000	52500	55125
GENEL TOPLAM		0,00	0,00	345 800,00	280 596,34	362 151,04	964081,79	1012285,88	1062900,29

(TL)

D-İDARENİN KAYNAK İHTİYACI

D- İDARENİN KAYNAK İHTİYACI

EKONOMİK SINIFLANDIRMAYA GÖRE ÖDENEK TEKLİFLERİ İÇMALİ (1.Düzyey)

KURUMSAL KOD	Düzeıı	Kodu	AÇIKLAMA
	I	46	BELEDİYE VE BAĞLI İDARELER
	II	52	ORDU İLİ
	III	22	ÜNYE BELEDİYE BAŞKANLIĞI
	IV	15	STRATEJİ VE PLANLAMA MÜDÜRLÜĞÜ

KODU	AÇIKLAMA	2014		2015			BÜTÇE TEKLİFİ (TL)		
		K.B.Ö.	HARCAMA	K.B.Ö.	HAZİRAN SONU HARCAMA	YILSONU HARCAMA TAHMİNİ	2016	2017	2018
02	SOSYAL GÜVENLİK KURUMLARINA DEVLET PRİMİ GİDERLERİ	0,00	0,00	73 300,00	12 173,76	67 041,88	52605,67	55235,95	57997,76
03	MAL VE HİZMET ALIM GİDERLERİ	0,00	0,00	167 405,00	25 385,51	215 529,90	766150,25	804457,76	844680,73
05	CARİ TRANSFERLER	0,00	0,00	0,00	0,00	0,00	3214,24	3374,95	3543,7
06	SERMAYE GİDERLERİ	0,00	0,00	4 000,00	0,00	4 000,00	4200	4410	4630,51
09	YEDEK ÖDENEKLER	0,00	0,00	50 000,00	0,00	50 000,00	100000	105000	110250
GENEL TOPLAM		0,00	0,00	719 705,00	144 394,82	705 869,18	1154201,28	1211911,33	1272507,02

**EKONOMİK SINIFLANDIRMAYA GÖRE
ÖDENEK TEKLİFLERİ İÇMALİ (1.Düzye)**

KURUMSAL KOD	Düzeıı	Kodu	AÇIKLAMA
	I	46	BELEDİYE VE BAĞLI İDARELER
	II	52	ORDU İLİ
	III	22	ÜNYE BELEDİYE BAŞKANLIĞI
	IV	24	HUKUK İŞLERİ MÜDÜRLÜĞÜ

KODU	AÇIKLAMA	2014		2015			BÜTÇE TEKLİFİ		
		K.B.Ö.	HARCAMA	K.B.Ö.	HAZİRAN SONU HARCAMA	YILSONU HARCAMA TAHMİNİ	2016	2017	2018
01	PERSONEL GİDERLERİ	59 622,01	57 440,20	55 723,80	27 871,43	42 520,10	64169,31	67377,77	70746,67
02	SOSYAL GÜVENLİK KURUMLARINA DEVLET PRİMİ GİDERLERİ	8 105,99	8 064,92	8 066,88	4 155,50	6 126,99	10320,68	10836,71	11378,55
03	MAL VE HİZMET ALIM GİDERLERİ	349 835,13	130 333,18	327 889,07	33 546,47	405 909,51	578733,54	607670,23	638053,83
05	CARİ TRANSFERLER	1 621,20	0,00	1 613,38	0,00	1 613,38	1864,13	1957,34	2055,2
06	SERMAYE GİDERLERİ	0,00	0,00	3 000,00	0,00	3 000,00	3150	3307,5	3472,89
GENEL TOPLAM		419 184,33	195 838,30	396 293,13	65 573,40	459 169,98	658237,66	691149,55	725707,14

D- İDARENİN KAYNAK İHTİYACI

D- İDARENİN KAYNAK İHTİYACI

EKONOMİK SINIFLANDIRMAYA GÖRE ÖDENEK TEKLİFLERİ İÇMALİ (1.Düzyer)

KURUMSAL KOD	Düzyer	Kodu	AÇIKLAMA
	I	46	BELEDİYE VE BAĞLI İDARELER
	II	52	ORDU İLİ
	III	22	ÜNYE BELEDİYE BAŞKANLIĞI
	IV	31	YAZI İŞLERİ VE KARARLAR MÜDÜRLÜĞÜ

KODU	AÇIKLAMA	2014		2015			BÜTÇE TEKLİFİ		
		K.B.Ö.	HARCAMA	K.B.Ö.	HAZİRAN SONU HARCAMA	YILSONU HARCAMA TAHMİNİ	2016	2017	2018
01	PERSONEL GİDERLERİ	219 014,08	612 438,32	585 776,64	38 409,07	566 424,13	90650,13	95182,63	99941,79
02	SOSYAL GÜVENLİK KURUMLARINA DEVLET PRİMİ GİDERLERİ	35 063,82	72 122,22	82 792,36	6 174,17	79 332,34	13769,05	14457,51	15180,39
03	MAL VE HİZMET ALIM GİDERLERİ	146 050,86	170 426,93	101 166,48	37 824,75	145 524,66	141374,81	148443,56	155865,8
05	CARİ TRANSFERLER	4 075,79	0,00	1 000,00	0,00	1 000,00	2301,18	2416,24	2537,05
06	SERMAYE GİDERLERİ	6 063,75	0,00	1 000,00	0,00	1 000,00	1050	1102,5	1157,63
09	YEDEK ÖDENEKLER	0,00	0,00	0,00	0,00	0,00	50000	52500	55125
GENEL TOPLAM		410 268,30	854 987,47	771 735,48	82 407,99	793 281,13	299145,17	314102,44	329807,66

**EKONOMİK SINIFLANDIRMAYA GÖRE
ÖDENEK TEKLİFLERİ İÇMALİ (1.Düzyey)**

KURUMSAL KOD	Düzeıı	Kodu	AÇIKLAMA
	I	46	BELEDİYE VE BAĞLI İDARELER
	II	52	ORDU İLİ
	III	22	ÜNYE BELEDİYE BAŞKANLIĞI
	IV	32	MALİ HİZMETLER MÜDÜRLÜĞÜ

KODU	AÇIKLAMA	2014		2015			BÜTÇE TEKLİFİ		
		K.B.Ö.	HARCAMA	K.B.Ö.	HAZİRAN SONU HARCAMA	YILSONU HARCAMA TAHMİNİ	2016	2017	2018
01	PERSONEL GİDERLERİ	490 386,11	914 017,25	1034 801,72	588 548,16	805 009,99	1078978,86	1132927,82	1189574,2
02	SOSYAL GÜVENLİK KURUMLARINA DEVLET PRİMİ GİDERLERİ	72 000,06	147 774,38	166 458,84	78 145,07	130 685,72	170639,88	179171,88	188130,47
03	MAL VE HİZMET ALIM GİDERLERİ	1345 803,22	456 742,69	207 227,80	84 637,63	272 797,11	750622,86	788154,02	827561,77
04	FAİZ GİDERLERİ	242 550,00	310 556,26	242 550,00	138 174,91	104 375,09	350000	367500	385875
05	CARİ TRANSFERLER	911 502,70	983 356,91	62 000,00	0,00	62 000,00	89497,34	93972,21	98670,82
06	SERMAYE GİDERLERİ	24 255,00	1 416,00	5 000,00	0,00	5 000,00	5250	5512,5	5788,13
07	SERMAYE TRANSFERLERİ	384 485,50	346 172,00	445 823,27	410 000,00	280 658,27	1026040	1077342	1131209,1
09	YEDEK ÖDENEKLER	3000 000,00	0,00	100 000,00	0,00	100 000,00	200000	210000	220500
	GENEL TOPLAM	6470 982,59	3160 035,49	2263 861,63	1299 505,77	1760 526,18	3671028,94	3854580,43	4047309,49

(TL)

D- İDARENİN KAYNAK İHTİYACI

D- İDARENİN KAYNAK İHTİYACI

EKONOMİK SINIFLANDIRMAYA GÖRE ÖDENEK TEKLİFLERİ İÇMALİ (1.Düzyey)

KURUMSAL KOD	Düzeıı	Kodu	AÇIKLAMA
	I	46	BELEDİYE VE BAĞLI İDARELER
	II	52	ORDU İLİ
	III	22	ÜNYE BELEDİYE BAŞKANLIĞI
	IV	34	ZABITA MÜDÜRLÜĞÜ

KODU	AÇIKLAMA	2014		2015			BÜTÇE TEKLİFİ		
		K.B.Ö.	HARCAMA	K.B.Ö.	HAZİRAN SONU HARCAMA	YILSONU HARCAMA TAHMİNİ	2016	2017	2018
01	PERSONEL GİDERLERİ	1266 296,65	1631 595,52	1569 806,00	730 302,27	1217 980,38	1292204,89	1356815,14	1424655,89
02	SOSYAL GÜVENLİK KURUMLARINA DEVLET PRİMİ GİDERLERİ	194 208,97	259 941,63	238 329,48	81 542,19	195 940,97	175982,26	184781,37	194020,44
03	MAL VE HİZMET ALIM GİDERLERİ	820 952,92	606 623,22	639 571,02	46 536,03	654 079,64	575939,36	604736,35	634973,17
05	CARİ TRANSFERLER	22 932,31	0,00	1 000,00	0,00	1 000,00	34796,45	36536,27	38363,09
06	SERMAYE GİDERLERİ	6 063,75	7 947,30	9 638,25	0,00	9 638,25	10120,17	10626,18	11157,49
09	YEDEK ÖDENEKLER	0,00	0,00	69 000,00	0,00	69 000,00	72450	76072,5	79876,13
GENEL TOPLAM		2310 454,60	2506 107,67	2527 344,75	858 380,49	2147 639,24	2161493,13	2269567,81	2383046,21

**EKONOMİK SINIFLANDIRMAYA GÖRE
ÖDENEK TEKLİFLERİ İÇMALİ (1.Düzyey)**

KURUMSAL KOD	Düzeıı	Kodu	AÇIKLAMA
	I	46	BELEDİYE VE BAĞLI İDARELER
	II	52	ORDU İLİ
	III	22	ÜNİYE BELEDİYE BAŞKANLIĞI
	IV	35	TEMİZLİK İŞLERİ MÜDÜRLÜĞÜ

KODU	AÇIKLAMA	2014		2015			BÜTÇE TEKLİFİ		
		K.B.Ö.	HARCAMA	K.B.Ö.	HAZİRAN SONU HARCAMA	YILSONU HARCAMA TAHMİNİ	2016	2017	2018
01	PERSONEL GİDERLERİ	300 645,95	313 330,49	304 178,04	158 270,80	260 872,39	102210,81	107321,35	112687,42
02	SOSYAL GÜVENLİK KURUMLARINA DEVLET PRİMİ GİDERLERİ	57 368,91	60 655,63	52 076,64	15 357,37	46 430,19	11047,58	11599,96	12179,96
03	MAL VE HİZMET ALIM GİDERLERİ	2671 767,38	2037 984,46	2102 757,45	1101 572,72	2182 508,26	11149501,05	11706976,12	12292324,93
05	CARİ TRANSFERLER	1 571,91	0,00	3 035,33	0,00	3 035,33	1809,52	1900	1995
06	SERMAYE GİDERLERİ	4 425,50	0,00	29 425,50	0,00	29 425,50	6646,78	6979,12	7328,08
09	YEDEK ÖDENEKLER	0,00	0,00	50 000,00	0,00	50 000,00	100000	105000	110250
GENEL TOPLAM		3035 779,65	2411 970,58	2541 472,96	1275 200,89	2572 271,67	11371215,74	11939776,55	12536765,39

(TL)

D-İDARENİN KAYNAK İHTİYACI

D- İDARENİN KAYNAK İHTİYACI

EKONOMİK SINIFLANDIRMAYA GÖRE ÖDENEK TEKLİFLERİ İÇMALİ (1.Düzye)

KURUMSAL KOD	Düzeıı	Kodu	AÇIKLAMA
	I	46	BELEDİYE VE BAĞLI İDARELER
	II	52	ORDU İLİ
	III	22	ÜNYE BELEDİYE BAŞKANLIĞI
	IV	37	SOSYAL YARDIM İŞLERİ MÜDÜRLÜĞÜ

KODU	AÇIKLAMA	2014		2015			BÜTÇE TEKLİFİ		
		K.B.Ö.	HARCAMA	K.B.Ö.	HAZİRAN SONU HARCAMA	YILSONU HARCAMA TAHMİNİ	2016	2017	2018
01	PERSONEL GİDERLERİ	0,00	0,00	112 600,00	74 349,89	94 688,16	194936,41	204683,22	214917,4
02	SOSYAL GÜVENLİK KURUMLARINA DEVLET PRİMİ GİDERLERİ	0,00	0,00	34 200,00	11 624,27	29 979,81	52085,35	54689,62	57424,11
03	MAL VE HİZMET ALIM GİDERLERİ	0,00	0,00	826 000,00	52 279,34	812 101,48	326450	342772,5	359911,21
05	CARİ TRANSFERLER	0,00	0,00	209 000,00	163 691,20	338 710,64	1359047,1	1426999,46	1498349,45
09	YEDEK ÖDENEKLER	0,00	0,00	80 000,00	0,00	80 000,00	0	0	0
GENEL TOPLAM		0,00	0,00	1261 800,00	301 944,70	1355 480,09	1932518,86	2029144,8	2130602,17

**EKONOMİK SINIFLANDIRMAYA GÖRE
ÖDENEK TEKLİFLERİ İÇMALİ (1.Düzyey)**

KURUMSAL KOD	Düzeıı	Kodu	AÇIKLAMA
	I	46	BELEDİYE VE BAĞLI İDARELER
	II	52	ORDU İLİ
	III	22	ÜNYE BELEDİYE BAŞKANLIĞI
	IV	38	İMAR VE ŞEHİRCİLİK MÜDÜRLÜĞÜ

KODU	AÇIKLAMA	2014		2015			BÜTÇE TEKLİFİ		
		K.B.Ö.	HARCAMA	K.B.Ö.	HAZİRAN SONU HARCAMA	YILSONU HARCAMA TAHMİNİ	2016	2017	2018
01	PERSONEL GİDERLERİ	548 299,55	768 110,16	855 454,07	428 001,29	673 501,23	794630,89	834362,44	876080,55
02	SOSYAL GÜVENLİK KURUMLARINA DEVLET PRİMİ GİDERLERİ	71 181,78	109 935,82	128 124,60	49 873,57	102 947,21	108662,37	114095,48	119800,26
03	MAL VE HİZMET ALIM GİDERLERİ	2422 005,31	876 680,74	1466 497,31	1576 896,55	1896 350,02	4714422,18	4950143,29	5197650,54
05	CARİ TRANSFERLER	12 391,95	0,00	1 000,00	0,00	1 000,00	14111,23	14816,79	15557,63
06	SERMAYE GİDERLERİ	1012 550,00	0,00	1006 000,00	0,00	1006 000,00	7300	7665	8048,28
09	YEDEK ÖDENEKLER	0,00	0,00	400 000,00	0,00	400 000,00	420000	441000	463050
GENEL TOPLAM		4066 428,59	1754 726,72	3857 075,98	2054 771,41	4079 798,46	6059126,67	6362083	6680187,26

(TL)

D-İDARENİN KAYNAK İHTİYACI



D- İDARENİN KAYNAK İHTİYACI

EKONOMİK SINIFLANDIRMAYA GÖRE ÖDENEK TEKLİFLERİ İÇMALİ (1.Düzyey)

KURUMSAL KOD	Düzeıı	Kodu	AÇIKLAMA
	I	46	BELEDİYE VE BAĞLI İDARELER
	II	52	ORDU İLİ
	III	22	ÜNYE BELEDİYE BAŞKANLIĞI
	IV	39	FEN İŞLERİ MÜDÜRLÜĞÜ

KODU	AÇIKLAMA	2014		2015			BÜTÇE TEKLİFİ		
		K.B.Ö.	HARCAMA	K.B.Ö.	HAZİRAN SONU HARCAMA	YILSONU HARCAMA TAHMİNİ	2016	2017	2018
01	PERSONEL GİDERLERİ	624 733,09	677 885,62	1100 986,76	966 789,94	739 934,81	1792645,9	1882278,21	1976392,12
02	SOSYAL GÜVENLİK KURUMLARINA DEVLET PRİMİ GİDERLERİ	97 099,20	115 599,75	172 200,84	153 226,55	98 759,28	358918,58	376864,51	395707,74
03	MAL VE HİZMET ALIM GİDERLERİ	4442 699,57	3059 770,00	5290 934,34	1321 748,10	6789 430,40	8842449,36	9284571,87	9748800,46
05	CARİ TRANSFERLER	8 095,62	0,00	8 040,17	0,00	8 040,17	15355,1	16122,86	16929
06	SERMAYE GİDERLERİ	12407 163,71	0,00	145 338,71	0,00	145 338,71	152605,65	160235,96	168247,78
09	YEDEK ÖDENEKLER	0,00	0,00	250 000,00	0,00	250 000,00	1000000	1050000	1102500
GENEL TOPLAM		17579 791,19	3853 255,37	6967 500,82	2441 764,59	8031 503,37	12161974,59	12770073,41	13408577,1

**EKONOMİK SINIFLANDIRMAYA GÖRE
ÖDENEK TEKLİFLERİ İÇMALİ (1.Düzyey)**

KURUMSAL KOD	Düzeıı	Kodu	AÇIKLAMA
	I	46	BELEDİYE VE BAĞLI İDARELER
	II	52	ORDU İLİ
	III	22	ÜNYE BELEDİYE BAŞKANLIĞI
	IV	41	KIRSAL HİZMETLER MÜDÜRLÜĞÜ

KODU	AÇIKLAMA	2014		2015			BÜTÇE TEKLİFİ		
		K.B.Ö.	HARCAMA	K.B.Ö.	HAZİRAN SONU HARCAMA	YILSONU HARCAMA TAHMİNİ	2016	2017	2018
01	PERSONEL GİDERLERİ	0,00	0,00	0,00	0,00	0,00	301000	316050	331852,5
02	SOSYAL GÜVENLİK KURUMLARINA DEVLET PRİMİ GİDERLERİ	0,00	0,00	0,00	0,00	0,00	95000	99750	104737,5
03	MAL VE HİZMET ALIM GİDERLERİ	0,00	0,00	0,00	0,00	0,00	6364000	6682200	7016310
06	SERMAYE GİDERLERİ	0,00	0,00	0,00	0,00	0,00	5000	5250	5512,5
09	YEDEK ÖDENEKLER	0,00	0,00	0,00	0,00	0,00	500000	525000	551250
GENEL TOPLAM		0,00	0,00	0,00	0,00	0,00	7265000	7628250	8009662,5

D- İDARENİN KAYNAK İHTİYACI

D- İDARENİN KAYNAK İHTİYACI

EKONOMİK SINIFLANDIRMAYA GÖRE ÖDENEK TEKLİFLERİ İÇMALİ (1.Düzyey)

KURUMSAL KOD	Düzyeyi	Kodu	AÇIKLAMA
	I	46	BELEDİYE VE BAĞLI İDARELER
	II	52	ORDU İLİ
	III	22	ÜNVE BELEDİYE BAŞKANLIĞI
	IV	64	İŞLETME VE İŞTİRAKLER MÜDÜRLÜĞÜ

KODU	AÇIKLAMA	2014		2015			BÜTÇE TEKLİFİ		
		K.B.Ö.	HARCAMA	K.B.Ö.	HAZİRAN SONU HARCAMA	YILSONU HARCAMA TAHMİNİ	2016	2017	2018
01	PERSONEL GİDERLERİ	2746 318,86	1248 608,43	350 000,00	157 433,12	396 151,94	550000	577500	606375
02	SOSYAL GÜVENLİK KURUMLARINA DEVLET PRİMİ GİDERLERİ	475 531,63	184 450,18	80 000,00	33 928,36	82 652,60	80000	84000	88200
03	MAL VE HİZMET ALIM GİDERLERİ	10972 000,00	6173 725,15	1620 000,00	1462 785,81	2339 514,02	5404000	5674200	5957910
04	FAİZ GİDERLERİ	3 000,00	0,00	0,00	0,00	0,00	0	0	0
05	CARİ TRANSFERLER	741 113,45	0,00	0,00	0,00	0,00	0	0	0
06	SERMAYE GİDERLERİ	503 000,00	6 750,19	922 000,00	0,00	922 000,00	946000	993300	1042965
09	YEDEK ÖDENEKLER	1676 000,00	0,00	278 000,00	0,00	278 000,00	520000	546000	573300
GENEL TOPLAM		17116 963,94	7613 533,95	3250 000,00	1654 147,29	4018 318,56	7500000	7875000	8268750

**EKONOMİK SINIFLANDIRMAYA GÖRE
ÖDENEK TEKLİFLERİ İÇMALİ (1.Düzyey) (GENEL TOPLAM)**

KURUMSAL KOD	Düzeıı	Kodu	AÇIKLAMA
	I	46	BELEDİYE VE BAĞLI İDARELER
	II	52	ORDU İLİ
	III	22	ÜNYE BELEDİYE BAŞKANLIĞI
	IV	64	TÜMÜ

KODU	AÇIKLAMA	2014		2015			BÜTÇE TEKLİFİ		
		K.B.Ö.	HARCAMA	K.B.Ö.	HAZİRAN SONU HARCAMA	YILSONU HARCAMA YAHMİNİ	2016	2017	2018
01	PERSONEL GİDERLERİ	10556048	10662260,89	9480682,07	5217578,59	7285601,03	10235081,3	10746835,39	11284177,22
02	SOSYAL GÜVENLİK KURUMLARINA DEVLET PRİMİ GİDERLERİ	1700113,96	1736156,93	1533626,6	652549,11	1164177,57	1763547,92	1851725,34	1944311,65
03	MAL VE HİZMET ALIM GİDERLERİ	40005987,52	24147602,61	23354652,33	9206423,46	23450423,34	55672524,89	58456151,36	61378959,62
04	FAİZ GİDERLERİ	245550	310556,26	242550	138174,91	104375,09	350000	367500	385875
05	CARİ TRANSFERLER	2766730,44	1482193,88	487734,96	314791,2	470995,6	1806532,46	1896859,1	1991702,11
06	SERMAYE GİDERLERİ	15270084,58	34683,08	2238930,77	0	2234593,71	4715573,43	4951352,13	5198919,87
07	SERMAYE TRANSFERLERİ	384485,5	346172	470823,27	410000	305658,27	1052290	1104904,5	1160149,73
09	YEDEK ÖDENEKLER	4676000	0	2147000	0	2097000	4772450	5011072,5	5261626,13
GENEL TOPLAM		75605000	38719625,65	39956000	15939517,27	37112824,61	80368000	84386400,32	88605721,33

(TL)

D-İDARENİN KAYNAK İHTİYACI

E - DİĞER HUSUSLAR

İdare
tarafından
gerekli
görülen
diğer
hususlara yer
verilmiştir.

İZLEME VE DEĞERLENDİRME

Stratejik amaç ve hedeflere yönelik gerçekleştirmelerin, raporlanması ve paydaş değerlendirmelerine su-nulmasında kullanılan yöntemler:

• Yönetim Sistemleri Süreç performans göstergelerinin takibi	Sürekli
• Müdürler Toplantısı	Ayda Bir
• Yönetim Gözden Geçirme Toplantısı	Üç Ayda Bir
• Muhtar Toplantıları	Ayda Bir
• Paydaş Toplantıları	Üç Ayda Bir
• Proje Planı ve Proje İzlem Formları	Sürekli

Proje ve Faaliyetlerin uygulama sonuçlarının performans ölçümü ve değerlendirilmesinde kullanılan yöntemler:

• Stratejik amaç ve hedeflerin algılama sonuçlarının takibi	Belirlenen Periyotlarla
• Süreç performans göstergelerinin takibi	Sürekli
• Yönetim Gözden Geçirme Toplantısı	Üç Ayda Bir
• Müdürler Toplantısı	Ayda Bir
• Personel performansının takibi	Altı Ayda Bir
• Proje Planı üzerinden takibi	Üç Ayda Bir



“Ünye’ye İyi Gelecek”

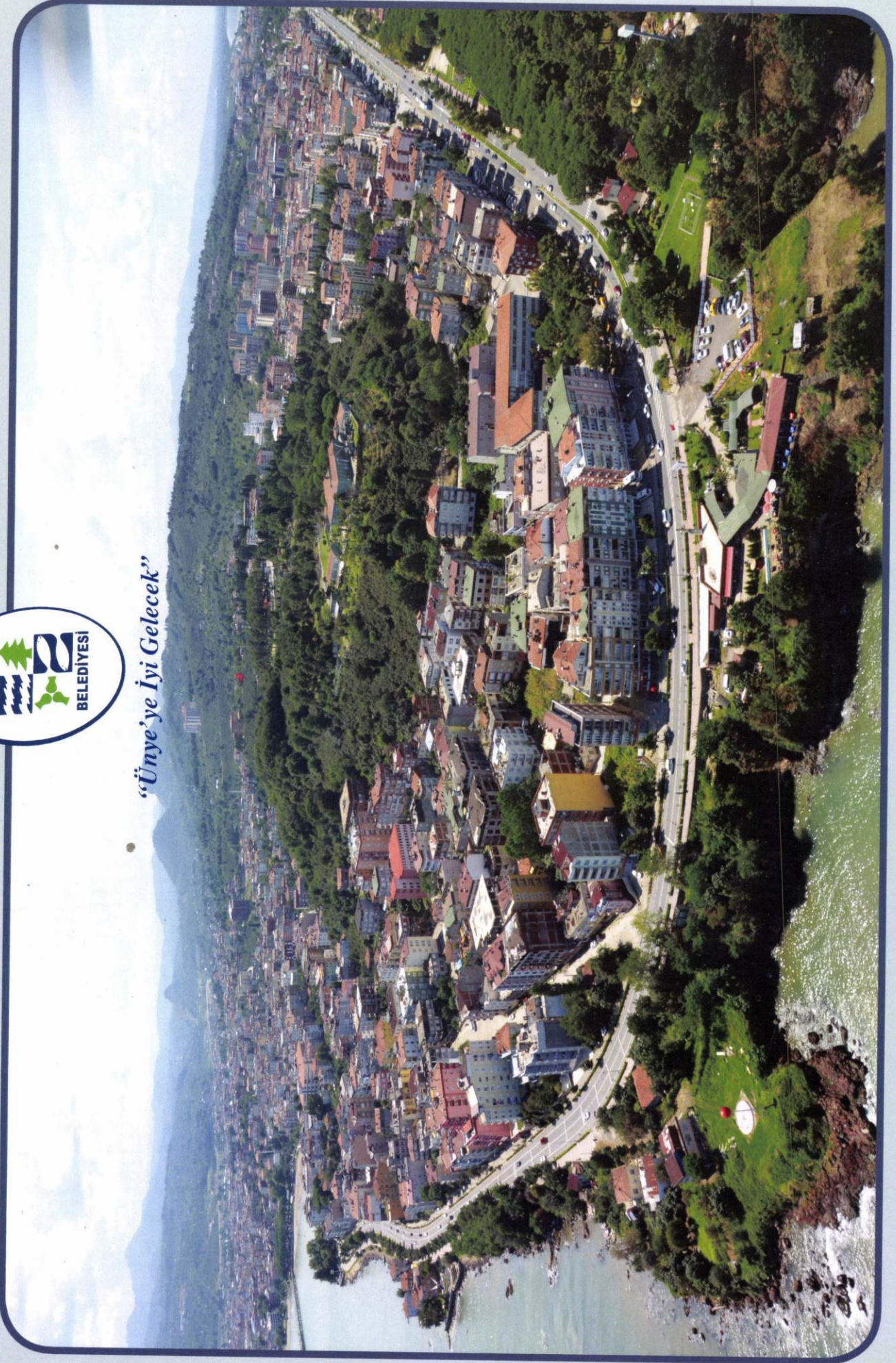

Hizmet, insanların yaşamını kolaylařtırmaktır...

Av. Ahmet ÇAMYAR
Ünye Belediye Başkanı



Adres: Kaledere Mahallesi Belediye Caddesi
No:3 - 52300 ÜNYE/ORDU

Belediye Santral: +90 452 323 19 41 (Pbx) 5 Hat
F. +90 452 324 84 05 **M.** bilgiedinme@unye.bel.tr

[f/unyebld](#) [t/unye_belediyesi](#)

Grafik Tasarım: Bülent USTAOĞLU
Ünye Belediyesi Bilgi İşlem Müdürlüğü tarafından hazırlanmıştır.